



RECUPERAÇÃO JUDICIAL DE  
**RPF GROUP**



FRIGORÍFICO RAINHA DA PAZ  
CNPJ 03.990.431/0004-83

NHANDEARA TRANSPORTES E LOCAÇÕES LTDA  
CNPJ 11.433.131/0001-89

**RMA**

RELATÓRIO MENSAL DE ATIVIDADES

MAIO/2024

10º VARA CÍVEL DE LONDRINA/PR

PROCESSO: 0073171-58.2022.8.16.0014

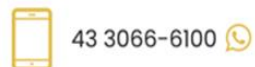

Documento assinado digitalmente, conforme MP nº 2.200-2/2001, Lei nº 11.419/2006, resolução do Projudi, do TJPR/OE  
Validação deste em <https://projudi.tjpr.jus.br/projudi/> - Identificador: PJD7H 325UP QNCPD 2KB8Y

# 1. Introdução

O Relatório Mensal de Atividades é uma obrigação da Administração Judicial, presente no art. 22, inciso II, alínea “c”, da Lei 11.101/2005, que tem como objetivo expor as informações relevantes acerca do acompanhamento mensal das atividades das Recuperandas, mediante análise das questões inerentes às operações desenvolvidas no mês, receitas, custos e despesas, movimentação dos ativos (bens e direitos) e passivos (dívidas a pagar), bem como demais informações relevantes, tais como, quadro de funcionários, eventuais problemas operacionais e novos negócios das Recuperandas.

O presente Relatório Mensal de Atividades apresenta análise da contabilidade das empresas **Frigorífico Rainha da Paz Ltda** e **Nhandeara Transportes e Locação Ltda**, que formam o **RPF Group**, a partir do Balanço Patrimonial e da Demonstração do Resultado de maio/2024, enviados à Administração Judicial em 24/06/2024.

A análise será realizada através da estrutura de capital, liquidez, rentabilidade e endividamento, com a finalidade de acompanhar as Recuperandas, mensalmente, após o deferimento do processamento da recuperação judicial.

Importante observar que todas as constatações apontadas foram obtidas por meio de documentação e informações apresentadas pelas Recuperandas, cuja autenticidade das informações é de sua responsabilidade.



## 2. Histórico da Recuperação Judicial

O RPF Group ajuizou pedido de Recuperação Judicial em 17/10/2022 e teve deferido o seu processamento em 09/11/2022 pelo Juízo da 10ª Vara Cível da Comarca de Londrina, no processo nº 0059816-78.2022.8.16.0014, conforme decisão de Mov. 29.

O Edital relativo ao §1º do art. 52 da Lei 11.101/2005 contendo a lista de credores apresentada pelas Recuperandas foi publicado no DJE em 23/11/2022, com termo final para apresentação das habilitações e divergências no dia 08/12/2022.

Em cumprimento à alínea “a”, inciso I, do art. 22 da Lei 11.101/2005, no dia 23/11/2022, a Administração Judicial encaminhou correspondência aos Credores, informando o valor e classificação de seus créditos, nos termos relacionados pelas Recuperandas na exordial.

O Plano de Recuperação Judicial foi apresentado pelas Recuperandas no dia 29/12/2022, conforme se infere do Mov. 424 do processo nº 0059816-78.2022.8.16.0014.

O Edital PRJ, previsto no art. 53, parágrafo único e art. 55 da Lei 11.101/2005 foi publicado no DJE em 11/01/2023, com prazo de 30 dias para eventuais objeções.

Em 06/02/2023 a Administração Judicial apresentou a Relação de Credores, nos termos do art. 7º, §2º da Lei 11.101/2005 (mov. 614). O edital contendo a referida relação de credores foi publicado no Diário Oficial em 22/02/2023 (mov. 749).

Em 23/02/2024 foi proferida a decisão de homologação com ressalvas do Plano de Recuperação Judicial, a qual foi publicada no Diário Oficial em 27/02/2024 (mov. 3865).

Segue demonstrado abaixo as datas em que ocorreram os principais eventos da Recuperação Judicial:



## Principais Atos da Recuperação Judicial

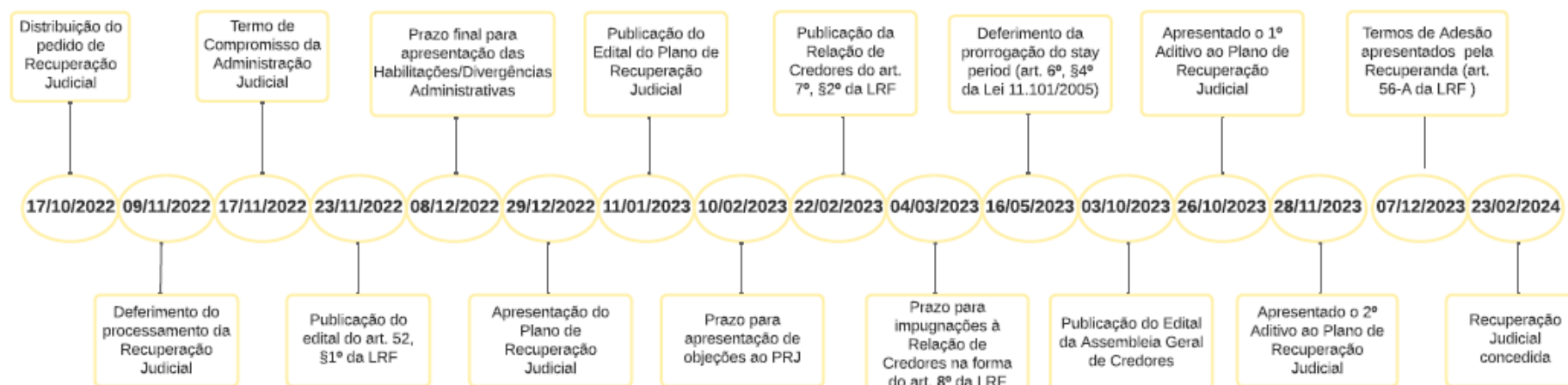

### 3. Contexto Operacional

As empresas do RPF Group são genuinamente brasileiras, fundadas no ano de 2.000 e atualmente possuem unidades administrativas e produtivas localizadas nas cidades de Londrina/PR, Ibiporã/PR, Bocaiúva do Sul/PR, Toledo/PR, Cascavel/PR, Itajaí/SC, Betim/MG, Taubaté/SP e Rondinha/RS.

A atividade principal desempenhada compreende o desenvolvimento de suínos, produção e fornecimento de ração, abate, desossa e industrialização da carne de suínos; e a fabricação de subprodutos, comercializados a nível nacional e internacional.

Cadeia de Valor de Produção:

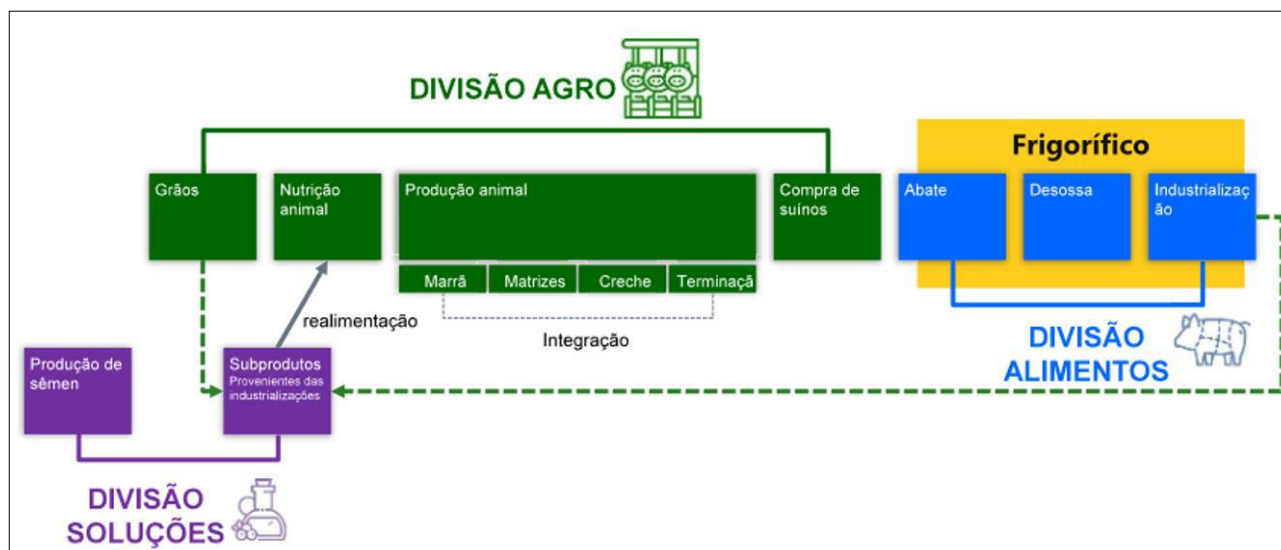

Após o pedido de recuperação judicial, a unidade de Bocaiúva do Sul ficou inoperante na primeira quinzena de novembro/2022 devido à dificuldade de compra de suínos vivos para abate (fluxo de caixa). A operação foi retomada na segunda quinzena de novembro/22 e até o mês de maio/2024 os frigoríficos de Ibiporã e Bocaiúva do Sul vêm operacionalizando abaixo da sua capacidade de produção.

Foi retomado também o esmagamento de soja junto a DIP FRANGO na cidade de Cascavel/PR, sendo firmado em 06/12/2022 novo contrato de prestação de serviços de industrialização de soja para produção de farelo, óleo e goma, com prazo de um ano, que também vem operacionalizando abaixo da sua capacidade de produção.

Buscando manter suas atividades operacionais, a empresa Recuperanda recorreu ao endividamento extraconcursal, principalmente junto à Credores Fornecedores e Financeiros:

- **R\$ 115 milhões** referente a novas operações de crédito junto às Instituições Financeiras, com posição em 31/05/2024;
- **R\$ 65 milhões** referente a compras e serviços junto a Fornecedores, com posição em 31/05/2024.

As empresas continuam financiando suas atividades por meio de antecipação de recebíveis, o que gera alto custo com encargos financeiros dessas operações.



## 4. Estrutura Societária

Não houve mudanças na estrutura societária do RPF Group em MAIO/2024: Sociedade Limitada, com capital totalmente integralizado de R\$ 1 milhão de propriedade do FRIGORÍFICO RAINHA DA PAZ e R\$ 25 mil da NHANDEARA TRANSPORTES E LOCAÇÃO LTDA.

RPF Group (Agroindústria) 03.990.431/0001-30 Capital Social R\$ 1.000.000,00			Nhandeara (Administradora de Bens) 11.433.131/0001-89 Capital Social R\$ 25.000,00		
	Participação	Capital Social		Participação	Capital Social
Osmar José Belançon	35%	350.000,00	Osmar José Belançon	35%	8.750,00
Valdecir Belançon	35%	350.000,00	Valdecir Belançon	35%	8.750,00
José Geraldo Belanson	30%	300.000,00	José Geraldo Belanson	30%	7.500,00

Ressalta-se que o RPF Group não possui participações societárias em outras empresas.



### ESTRUTURA SOCIETÁRIA DO RPF GROUP

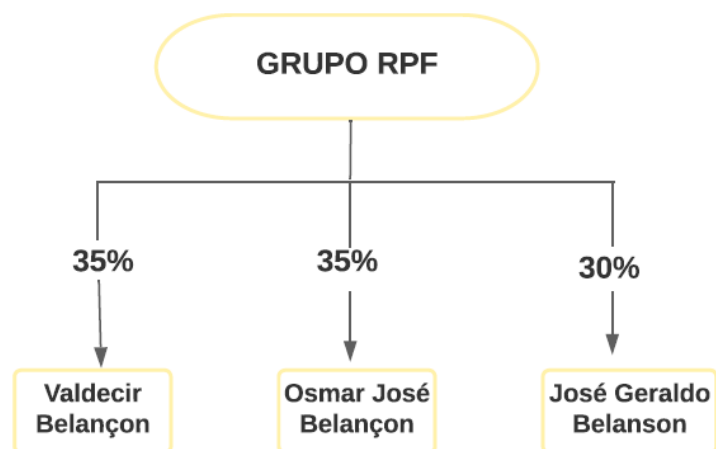

Para a consecução de suas atividades operacionais, o RPF Group conta com 20 unidades (matriz/filiais) em situação “ATIVA” no site da Receita Federal em 31/05/2024:

CNPJ	CIDADE
03.990.431/0001-30	Ibiporã/PR
03.990.431/0003-00	Ibiporã/PR
03.990.431/0004-83	Londrina/PR
03.990.431/0005-64	Bocaiúva do Sul/PR
03.990.431/0007-26	Itajai/SC
03.990.431/0008-07	Toledo/PR
03.990.431/0009-98	Toledo/PR
03.990.431/0010-21	Toledo/PR
03.990.431/0011-02	Toledo/PR
03.990.431/0012-93	Bocaiúva do Sul/PR
03.990.431/0013-74	Londrina/PR
03.990.431/0014-55	Ibiporã/PR
03.990.431/0015-36	Cascavel/PR
03.990.431/0016-17	Toledo/PR
03.990.431/0017-06	Taubaté/SP
03.990.431/0018-89	Betim/MG
03.990.431/0019-60	Ibiporã/PR
03.990.431/0020-01	Toledo/PR
03.990.431/0021-84	Rondinha/RS
11.433.131/0001-89	Londrina/PR

Em maio/2023 a Recuperanda “Frigorífico Rainha da Paz” solicitou a transferência da FILIAL 05 (Centro de Distribuição instalado em Campo Magro/PR) para junto da Planta Industrial de Bocaiúva do Sul/PR, alegando ser mais uma medida para redução de custos. Em Campo Magro a estrutura e distribuição eram terceirizados, custando cerca de R\$ 541.000,00 ao ano.

Em setembro/2023 a Recuperanda “Frigorífico Rainha da Paz” solicitou a abertura de duas filiais (Industrialização e Processamento de carne instalada em Betim/MG e Centro de Distribuição instalada em Taubaté/SP), alegando a necessidade de aumento de sua participação no mercado varejista e, conseqüentemente, o aumento nas margens de lucro dos produtos comercializados.





Em dezembro/2023 a Recuperanda “Frigorífico Rainha da Paz” iniciou parceria com a **Agropecuária Bolson LTDA em Recuperação Judicial** (CNPJ nº 03.125.991/0001-27) e celebrou Contrato de Locação de duas plantas, sendo uma de abate e uma de desossa. Diante disso, a Recuperanda solicitou a abertura de uma filial em Toledo/PR para operacionalização do abate e a transferência da FILIAL 08 (situada em Ibiporã/PR) para Toledo/PR para operacionalização da desossa.

Ainda em dezembro/2023, a Recuperanda “Frigorífico Rainha da Paz” solicitou a abertura da filial em Ibiporã/PR, tendo em vista que a Filial 08, que operava em Ibiporã/PR, foi transferida para Toledo/PR, visto que o CNPJ possui regime especial de ICMS, ou seja, poderiam ocorrer vendas para fora do estado sem que o ICMS fosse antecipado, sendo o tributo apurado em conta gráfica mensalmente. Diante da transferência do CNPJ, foi necessária a abertura de uma nova filial para substituição.

Em abril/2024 a Recuperanda “Frigorífico Rainha da Paz” solicitou a abertura de nova filial na cidade de Rondinha/RS alegando a necessidade de comercialização dos seus produtos (Foods e Solution) no estado do Rio Grande do Sul, bem como para aproveitar a sinergia na aquisição de suínos com clientes e fornecedores locais. Além disso, nesse mesmo mês, foi alterado o endereço da filial 18, situada em Betim/MG.



## 5. Organograma

A administração atual do RPF Group é composta por três diretorias executivas comandadas pelos próprios acionistas, como pode ser visualizada abaixo.

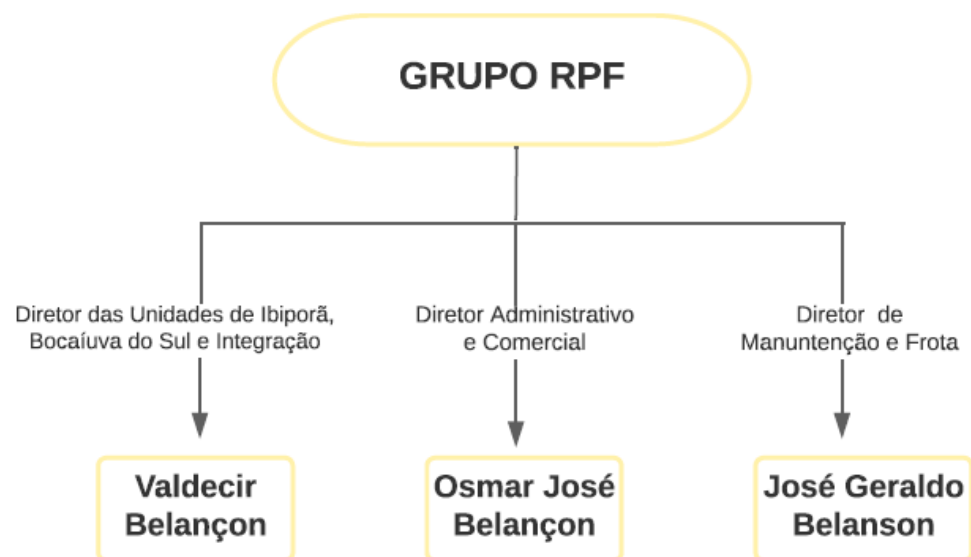

## 6. Quadro de Colaboradores

Segundo a movimentação enviada pela Recuperanda, em maio/2024 o RPF Group possuía 1.564 colaboradores, sendo 1.560 empregados e 4 prestadores de serviço. Destaca-se que houve aumento de 35 postos de trabalho no período (empregos diretos), em relação a abril/2024.

RPF Group		
Quadro de Funcionários		
CLT		
03.990.431/0001-30	IBIPORÃ/PR - ABATE E DESOSSA	933
03.990.431/0003-00	IBIPORÃ/PR - DEPÓSITO DE EMBALAGENS	4
03.990.431/0004-83	LONDRINA/PR - CORPORATIVO	40
03.990.431/0008-07	TOLEDO/PR - DESOSSA	121
03.990.431/0009-98	TOLEDO/PR - ADMINISTRATIVO	9
03.990.431/0010-21	TOLEDO/PR - GRANJA DE MARRÃ	10
03.990.431/0011-02	TOLEDO/PR - CENTRAL DE SEMEN	5
03.990.431/0012-93	BOCAÍUVA DO SUL/PR - ABATE	221
03.990.431/0013-74	LONDRINA/PR - CONTROLADORIA	9
03.990.431/0014-55	IBIPORÃ/PR - FFO	24
03.990.431/0015-36	CASCADEL/PR - GRÃOS	1
03.990.431/0016-17	TOLEDO/PR - INTEGRAÇÃO	13
03.990.431/0019-60	IBIPORÃ/PR - VAREJO	31
03.990.431/0020-01	TOLEDO/PR - ABATE	139
<b>TOTAL</b>		<b>1.560</b>
PRESTADORES DE SERVIÇO		
03.990.431/0001-30	IBIPORÃ/PR - ABATE E DESOSSA	1
03.990.431/0004-83	LONDRINA/PR - CORPORATIVO	2
03.990.431/0013-74	LONDRINA/PR - CONTROLADORIA	1
<b>TOTAL</b>		<b>4</b>
<b>TOTAL GERAL</b>		<b>1.564</b>

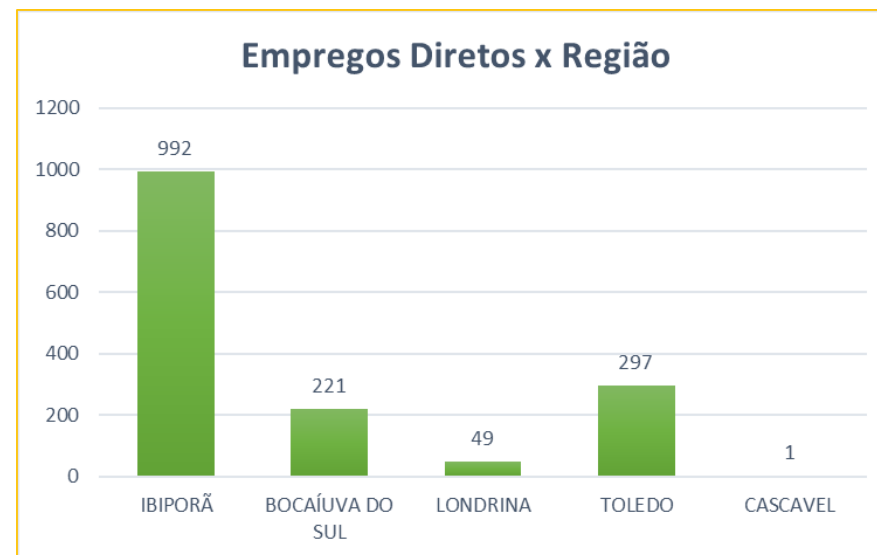

# 7. Análise Financeira – Balanço Patrimonial

## Frigorífico Rainha da Paz Ltda

ATIVO								PASSIVO									
ATIVO - em milhares de reais	out/23	nov/23	dez/23	jan/24	fev/24	mar/24	abr/24	mai/24	PASSIVO - em milhares de reais	out/23	nov/23	dez/23	jan/24	fev/24	mar/24	abr/24	mai/24
<b>CIRCULANTE</b>								<b>CIRCULANTE</b>									
Caixa e Equivalentes de Caixa	1.655	2.385	6.031	5.600	4.660	5.731	5.248	7.699	Empréstimos e Financiamentos	60.867	79.273	114.320	113.114	110.147	125.491	117.198	115.362
Contas a Receber de Clientes	75.185	80.599	95.452	83.244	81.363	94.814	88.867	89.112	Arrendamento a Pagar	197	199	202	206	210	213	217	220
Estoques	35.260	37.092	46.474	48.549	56.817	54.952	48.839	40.507	Fornecedores	21.847	21.157	38.901	38.802	51.634	55.234	57.015	65.451
Ativos Biológicos	38.116	39.118	39.224	38.638	36.474	38.469	37.751	43.441	Obrigações Sociais e Trabalhistas	11.909	12.419	12.603	12.800	14.783	15.836	15.582	16.044
Impostos e Contribuições a Recuperar	34.632	34.465	33.078	32.937	34.329	33.212	34.823	35.969	Obrigações Fiscais	39	46	31	48	40	29	31	30
Adiantamento a Fornecedores	13.317	19.171	13.716	20.422	19.696	19.262	20.855	23.297	Obrigações Fiscais Parceladas	343	345	379	350	352	354	401	395
Despesas Antecipadas	15	132	119	118	151	134	119	102	Adiantamento de Clientes	1.012	1.335	203	1.118	1.118	286	314	200
Depósitos Judiciais	52.236	52.236	-	-	-	-	-	-	Outras Exigibilidades	3.422	3.791	3.230	1.994	198	909	958	515
Outros Créditos	3.391	5.094	2.639	2.456	3.406	3.487	3.127	3.267	Contas a Pagar para Pessoas Ligadas	-	-	-	-	-	-	-	-
<b>TOTAL ATIVO CIRCULANTE</b>	<b>253.807</b>	<b>270.292</b>	<b>236.730</b>	<b>231.964</b>	<b>236.896</b>	<b>250.063</b>	<b>239.628</b>	<b>243.395</b>	<b>TOTAL PASSIVO CIRCULANTE</b>	<b>99.635</b>	<b>118.565</b>	<b>169.870</b>	<b>168.430</b>	<b>178.482</b>	<b>198.353</b>	<b>191.716</b>	<b>198.218</b>
<b>NÃO CIRCULANTE</b>								<b>NÃO CIRCULANTE</b>									
<b>Realizável a Longo Prazo</b>								<b>Empréstimos e Financiamentos</b>									
Contas a Receber de Clientes	43.559	43.517	40.797	40.368	40.309	40.298	40.298	40.298	Arrendamento a Pagar	1.979	1.961	1.943	1.925	1.904	1.885	1.865	1.845
Ativos Biológicos	8.514	7.948	7.573	6.937	7.204	7.017	6.854	7.071	Fornecedores	242.438	242.361	235.838	235.795	235.779	235.763	235.747	234.722
Contas a Receber de Pessoas Ligadas	7.486	7.703	7.276	7.484	7.696	7.867	8.205	8.626	Obrigações Sociais e Trabalhistas	247	247	-	-	-	-	-	-
Depósitos Judiciais	328	328	254	254	254	254	254	263	Obrigações Fiscais	97.100	97.523	97.782	98.047	98.302	98.535	98.780	99.027
Outros Créditos	9.067	9.038	5.124	5.079	5.035	4.993	4.949	4.915	Obrigações Fiscais Parceladas	3.852	3.851	3.876	3.844	3.842	3.834	4.001	3.995
<b>TOTAL DO ATIVO REALIZÁVEL A LONGO PRAZO</b>	<b>68.953</b>	<b>68.534</b>	<b>61.024</b>	<b>60.123</b>	<b>60.498</b>	<b>60.429</b>	<b>60.561</b>	<b>61.174</b>	Imposto de Renda e Cont. Social Diferidos	14.164	14.164	13.213	13.154	13.099	13.040	12.984	12.925
Investimentos	102	102	100	100	100	101	101	101	Provisões para Contingências	2.987	2.987	2.879	2.879	2.879	2.879	2.879	2.879
Imobilizado	94.822	94.573	94.116	93.484	93.076	92.732	92.306	91.837	Outras Exigibilidades	4.099	4.145	4.196	4.252	4.311	3.479	3.528	3.587
Direito de Uso	1.997	1.970	1.943	1.915	1.890	1.862	1.836	1.809	Contas a Pagar para Pessoas Ligadas	680	680	110	110	110	110	110	110
Intangível	44	43	42	41	40	38	37	36	<b>TOTAL PASSIVO NÃO CIRCULANTE</b>	<b>515.023</b>	<b>513.492</b>	<b>452.446</b>	<b>452.615</b>	<b>439.352</b>	<b>438.651</b>	<b>439.020</b>	<b>437.313</b>
<b>TOTAL ATIVO NÃO CIRCULANTE</b>	<b>165.917</b>	<b>165.222</b>	<b>157.225</b>	<b>155.663</b>	<b>155.605</b>	<b>155.163</b>	<b>154.842</b>	<b>154.956</b>	<b>TOTAL DO PASSIVO</b>	<b>614.658</b>	<b>632.057</b>	<b>622.316</b>	<b>621.046</b>	<b>617.834</b>	<b>637.005</b>	<b>630.736</b>	<b>635.531</b>
<b>TOTAL DO ATIVO</b>	<b>419.724</b>	<b>435.514</b>	<b>393.955</b>	<b>387.627</b>	<b>392.501</b>	<b>405.226</b>	<b>394.470</b>	<b>398.352</b>	<b>PATRIMÔNIO LÍQUIDO</b>								
									Capital Social	1.000	1.000	1.000	1.000	1.000	1.000	1.000	1.000
									Ajuste de Avaliação Patrimonial	27.495	27.495	25.578	25.393	25.220	25.035	24.856	24.671
									Prejuízos Acumulados	(223.429)	(225.038)	(254.939)	(259.811)	(251.553)	(257.814)	(262.121)	(262.850)
									<b>TOTAL PATRIMÔNIO LÍQUIDO</b>	<b>(194.934)</b>	<b>(196.542)</b>	<b>(228.361)</b>	<b>(233.418)</b>	<b>(225.334)</b>	<b>(231.779)</b>	<b>(236.266)</b>	<b>(237.179)</b>
									<b>TOTAL DO PASSIVO E PATRIMÔNIO LÍQUIDO</b>	<b>419.724</b>	<b>435.514</b>	<b>393.955</b>	<b>387.627</b>	<b>392.501</b>	<b>405.226</b>	<b>394.470</b>	<b>398.352</b>



## Análise do Ativo

Em **31/05/2024**, os ativos da Recuperanda representavam R\$ 398,35 milhões, constituídos principalmente pelo grupo de contas do Ativo Circulante, com maior representatividade das contas “Contas a Receber de Clientes” com R\$ 89,11 milhões, “Ativos Biológicos” com R\$ 43,44 milhões e “Estoques” com R\$ 40,51 milhões.

Já o Ativo Não Circulante é constituído principalmente pelo “Imobilizado” com R\$ 91,84 milhões e pelo “Contas a Receber de Clientes” com R\$ 40,3 milhões.



## Análise do Passivo

O **Passivo Total** da Recuperanda representa R\$ 635,53 milhões em 31/05/2024, constituído principalmente pelas contas “Fornecedores PNC” com R\$ 234,72 milhões, “Empréstimos e Financiamentos PNC” com R\$ 78,22 milhões e “Obrigações Fiscais PNC” com R\$ 99,03 milhões, ambas no Passivo Não Circulante (Longo Prazo):

O **Passivo Circulante** (Curto Prazo) representa R\$ 198,22 milhões em 31/05/2024, composto principalmente pelas contas “Empréstimos e Financiamentos” com R\$ 115,36 milhões, “Fornecedores” com R\$ 65,45 milhões e “Obrigações Sociais e Trabalhistas” com R\$ 16,04 milhões.

O **Patrimônio Líquido** registra saldo negativo e apresenta Passivo a Descoberto no valor de R\$ 237,18 milhões, impactado especialmente por Prejuízos Acumulados de exercícios anteriores. O Passivo a Descoberto ocorre quando o saldo do Passivo é maior que o saldo do Ativo.

### PASSIVO + PATRIMÔNIO LÍQUIDO

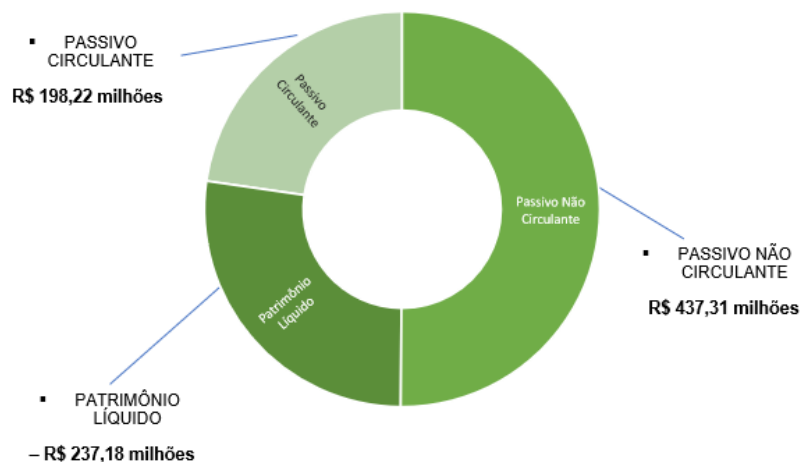

## Indicadores de Estrutura de Capital

ÍNDICES DE ENDIVIDAMENTO	ago/23	set/23	out/23	nov/23	dez/23	jan/24	fev/24	mar/24	abr/24	mai/24
Participação de Capital de Terceiros	-315%	-316%	-315%	-322%	-273%	-266%	-274%	-275%	-267%	-268%
Composição do Endividamento de CP	13%	15%	16%	19%	27%	27%	29%	31%	30%	31%

A participação de capital de terceiros na atividade em 31/05/2024 representa o equivalente a -268% e revela a redução da dependência do capital de terceiros para financiar as atividades operacionais, se comparado aos períodos anteriores.

A composição do endividamento demonstra em 31/05/2024 que 31% das dívidas totais vencem no curto prazo.



## Indicadores de Liquidez

ÍNDICES DE LIQUIDEZ	ago/23	set/23	out/23	nov/23	dez/23	jan/24	fev/24	mar/24	abr/24	mai/24
Liquidez Geral	68%	68%	68%	69%	63%	62%	64%	64%	63%	63%
Liquidez Corrente	3,14	2,78	2,55	2,28	1,39	1,38	1,33	1,26	1,25	1,23
Liquidez Imediata	0,02	0,00	0,02	0,02	0,04	0,03	0,03	0,03	0,03	0,04

A **liquidez geral** representa a capacidade de pagamento de obrigações da Recuperanda. Mostra que a empresa possui ativos, de curto e longo prazo, equivalentes a aproximadamente 63% das obrigações de curto e longo prazo em 31/05/2024.

A **liquidez corrente** representa a disponibilidade de recursos de curto prazo para pagamento de dívidas também de curto prazo. Em 31/05/2024 a Recuperanda possui cerca de R\$ 1,23 de recursos para cada R\$ 1,00 de dívidas.

O índice de **liquidez imediata**, índice bastante conservador, considera apenas caixa, saldos bancários e aplicações financeiras de liquidez imediata para quitar as obrigações de curto prazo, indicando, desta forma, a porcentagem dos compromissos que a empresa pode liquidar imediatamente. A Recuperanda apresenta R\$ 0,04 para cada R\$ 1,00 de dívida em 31/05/2024. Para efeito de análise, este índice relaciona o recurso disponível (dinheiro) com valores que vencerão em datas variadas de 1 a 360 dias.





## Nhandeara Transportes e Locações Ltda

ATIVO										PASSIVO									
Valor Expresso em reais	set/23	out/23	nov/23	dez/23	jan/24	fev/24	mar/24	abr/24	mai/24	Valor Expresso em reais	out/23	nov/23	dez/23	jan/24	fev/24	mar/24	abr/24	mai/24	
<b>CIRCULANTE</b>										<b>CIRCULANTE</b>									
Caixa e Equivalentes de Caixa	15.100	9.712	4.266	1.532	7.115	13.758	20.921	13.328	16.414	Empréstimos e Financiamentos	608.247	610.142	2.330.729	2.257.890	2.372.011	2.119.263	1.950.314	1.679.548	
Contas a Receber de Clientes	-	-	4.000	6.433	6.600	4.798	1.378	10.780	3.617	Fornecedores	66.626	30.148	55.658	50.696	45.636	37.748	28.896	7.741	
Impostos e Contribuições a Recuperar	25.573	25.573	25.573	25.573	25.573	25.573	25.573	25.573	25.573	Obrigações Sociais e Trabalhistas	-	-	-	-	-	-	-	-	
Adiantamentos a Fornecedores	147.282	309.101	396.479	7.274	7.274	7.274	7.814	17.337	45.463	Obrigações Fiscais	765	1.548	2.775	766	1.441	2.162	771	2.255	
Despesas Antecipadas	175.903	146.469	117.986	95.140	105.076	113.778	118.235	120.031	117.998	Outras Exigibilidades	114.462	104.056	93.651	93.651	93.651	83.245	72.839	62.434	
Depósitos Judiciais	154.381	155.069	159.777	-	-	-	-	-	-	<b>TOTAL PASSIVO CIRCULANTE</b>	<b>790.101</b>	<b>745.894</b>	<b>2.482.813</b>	<b>2.403.003</b>	<b>2.512.739</b>	<b>2.242.418</b>	<b>2.052.821</b>	<b>1.751.977</b>	
<b>TOTAL ATIVO CIRCULANTE</b>	<b>518.238</b>	<b>645.925</b>	<b>708.081</b>	<b>135.952</b>	<b>151.639</b>	<b>165.182</b>	<b>173.922</b>	<b>187.048</b>	<b>209.066</b>	<b>NÃO CIRCULANTE</b>									
<b>NÃO CIRCULANTE</b>										<b>NÃO CIRCULANTE</b>									
Investimentos	5.008.272	5.008.272	5.008.272	5.009.318	5.009.318	5.009.318	5.009.599	5.009.599	5.009.599	Empréstimos e Financiamentos	14.052.497	14.005.816	7.745.232	7.697.964	7.449.199	7.601.811	7.553.295	7.504.145	
Imobilizado	11.960.180	11.873.742	11.790.092	11.674.180	11.564.003	11.477.202	11.381.714	11.286.509	11.259.696	Fornecedores	52.203	52.203	13.746	13.746	13.746	13.746	13.746	13.746	
<b>TOTAL ATIVO NÃO CIRCULANTE</b>	<b>16.968.452</b>	<b>16.882.014</b>	<b>16.798.364</b>	<b>16.683.498</b>	<b>16.573.321</b>	<b>16.486.520</b>	<b>16.391.314</b>	<b>16.296.108</b>	<b>16.269.296</b>	Imposto de Renda e Contribuição Social I	1.729.366	1.729.366	1.699.162	1.696.581	1.694.139	1.691.496	1.688.908	1.684.844	
<b>TOTAL DO ATIVO</b>	<b>17.486.690</b>	<b>17.527.938</b>	<b>17.506.445</b>	<b>16.819.450</b>	<b>16.724.960</b>	<b>16.651.702</b>	<b>16.565.235</b>	<b>16.483.156</b>	<b>16.478.362</b>	Contas a Pagar para Pessoas Ligadas	4.159.883	4.376.253	4.529.374	4.737.900	4.949.792	5.120.400	5.458.995	5.880.078	
										<b>TOTAL PASSIVO NÃO CIRCULANTE</b>	<b>19.993.948</b>	<b>20.163.638</b>	<b>13.987.513</b>	<b>14.146.190</b>	<b>14.106.875</b>	<b>14.427.453</b>	<b>14.714.943</b>	<b>15.082.812</b>	
										<b>TOTAL DO PASSIVO</b>	<b>20.784.049</b>	<b>20.909.531</b>	<b>16.470.326</b>	<b>16.549.193</b>	<b>16.619.614</b>	<b>16.669.871</b>	<b>16.767.764</b>	<b>16.834.789</b>	
										<b>PATRIMÔNIO LÍQUIDO</b>									
										Capital Social	25.000	25.000	25.000	25.000	25.000	25.000	25.000	25.000	25.000
										Ajuste de Avaliação Patrimonial	3.388.253	3.388.253	3.292.608	3.264.481	3.256.746	3.248.378	3.240.181	3.227.313	
										Prejuízos Acumulados	(6.665.363)	(6.816.340)	(2.968.484)	(3.113.715)	(3.249.658)	(3.378.014)	(3.549.789)	(3.608.741)	
										<b>TOTAL PATRIMÔNIO LÍQUIDO</b>	<b>(3.252.110)</b>	<b>(3.403.086)</b>	<b>349.124</b>	<b>175.766</b>	<b>32.088</b>	<b>(104.636)</b>	<b>(284.608)</b>	<b>(356.427)</b>	
										<b>TOTAL DO PASSIVO E PL</b>	<b>17.531.939</b>	<b>17.506.445</b>	<b>16.819.450</b>	<b>16.724.960</b>	<b>16.651.702</b>	<b>16.565.235</b>	<b>16.483.156</b>	<b>16.478.362</b>	

Os ativos da Recuperanda Nhandeara são constituídos principalmente pelo grupo de contas do Ativo Não Circulante, havendo maior representatividade do “Ativo Imobilizado” com R\$ 11,26 milhões em maio/2024.

O Passivo Total representa R\$ 16,83 milhões em 31/05/2024, constituído principalmente pelas contas “Empréstimos e Financiamentos” de curto e longo prazo, que juntas somam R\$ 9,18 milhões.

O Patrimônio Líquido registra saldo negativo no valor de R\$ -356,43 mil.



## Análise Financeira – Resultado do Exercício Frigorífico Rainha da Paz Ltda

DEMONSTRAÇÃO DO RESULTADO																		
Valor Expresso em milhares de reais	set/23	%	out/23	%	nov/23	%	dez/23	%	jan/24	%	fev/24	%	mar/24	%	abr/24	%	mai/24	%
Receita Operacional Líquida	64.389	100%	85.995	100%	80.751	100%	93.865	100%	81.211	100%	82.184	100%	97.449	100%	111.022	100%	120.704	100%
Custo dos Produtos Vendidos	(58.951)	-92%	(79.325)	-92%	(73.352)	-91%	(84.380)	-90%	(74.640)	-92%	(76.952)	-94%	(90.509)	-93%	(102.953)	-93%	(109.846)	-91%
<b>LUCRO BRUTO</b>	<b>5.438</b>	<b>8%</b>	<b>6.671</b>	<b>8%</b>	<b>7.399</b>	<b>9%</b>	<b>9.485</b>	<b>10%</b>	<b>6.571</b>	<b>8%</b>	<b>5.232</b>	<b>6%</b>	<b>6.940</b>	<b>7%</b>	<b>8.069</b>	<b>7%</b>	<b>10.858</b>	<b>9%</b>
Despesas Comerciais	(4.356)	-7%	(4.806)	-6%	(5.078)	-6%	(12.014)	-13%	(6.487)	-8%	(6.382)	-8%	(7.058)	-7%	(7.503)	-7%	(7.694)	-6%
Despesas Gerais e Administrativas	(2.231)	-3%	(2.069)	-2%	(2.209)	-3%	(2.197)	-2%	(2.475)	-3%	(2.283)	-3%	(2.162)	-2%	(2.213)	-2%	(2.160)	-2%
Outras Receitas e Despesas Op. Líquidas	(887)	-1%	402	0%	370	0%	(25.371)	-27%	198	0%	13.807	17%	(1.794)	-2%	92	0%	698	1%
<b>LUCRO OPERACIONAL</b>	<b>(2.036)</b>	<b>-3%</b>	<b>199</b>	<b>0%</b>	<b>482</b>	<b>1%</b>	<b>(30.097)</b>	<b>-32%</b>	<b>(2.192)</b>	<b>-3%</b>	<b>10.374</b>	<b>13%</b>	<b>(4.073)</b>	<b>-4%</b>	<b>(1.554)</b>	<b>-1%</b>	<b>1.703</b>	<b>1%</b>
Receitas Financeiras	188	0%	228	0%	165	0%	101	0%	100	0%	62	0%	54	0%	318	0%	294	0%
Despesas Financeiras	(1.610)	-3%	(2.087)	-2%	(2.255)	-3%	(2.747)	-3%	(3.025)	-4%	(2.406)	-3%	(2.485)	-3%	(3.307)	-3%	(2.969)	-2%
<b>RESULTADO FINANCEIRO LÍQUIDO</b>	<b>(1.422)</b>	<b>-2%</b>	<b>(1.859)</b>	<b>-2%</b>	<b>(2.090)</b>	<b>-3%</b>	<b>(2.646)</b>	<b>-3%</b>	<b>(2.924)</b>	<b>-4%</b>	<b>(2.344)</b>	<b>-3%</b>	<b>(2.431)</b>	<b>-2%</b>	<b>(2.989)</b>	<b>-3%</b>	<b>(2.675)</b>	<b>-2%</b>
<b>LUCRO/(PREJUÍZO) ANTES DOS TRIBUTOS S/LUCRO</b>	<b>(3.458)</b>	<b>-5%</b>	<b>(1.660)</b>	<b>-2%</b>	<b>(1.609)</b>	<b>-2%</b>	<b>(32.743)</b>	<b>-35%</b>	<b>(5.116)</b>	<b>-6%</b>	<b>8.030</b>	<b>10%</b>	<b>(6.504)</b>	<b>-7%</b>	<b>(4.543)</b>	<b>-4%</b>	<b>(972)</b>	<b>-1%</b>
Contribuição Social	-	0%	-	0%	-	0%	-	0%	-	0%	-	0%	-	0%	-	0%	-	0%
Imposto de Renda	-	0%	-	0%	-	0%	-	0%	-	0%	-	0%	-	0%	-	0%	-	0%
Contribuição Social Diferida	-	0%	-	0%	-	0%	(258)	0%	22	0%	21	0%	22	0%	21	0%	22	0%
Imposto de Renda Diferido	-	0%	-	0%	-	0%	(693)	-1%	37	0%	34	0%	37	0%	35	0%	37	0%
<b>LUCRO/(PREJUÍZO) LÍQUIDO DO PERÍODO</b>	<b>(3.458)</b>	<b>-5%</b>	<b>(1.660)</b>	<b>-2%</b>	<b>(1.609)</b>	<b>-2%</b>	<b>(31.792)</b>	<b>-34%</b>	<b>(5.057)</b>	<b>-6%</b>	<b>8.084</b>	<b>10%</b>	<b>(6.446)</b>	<b>-7%</b>	<b>(4.486)</b>	<b>-4%</b>	<b>(913)</b>	<b>-1%</b>

A Recuperanda registrou Receita Operacional Líquida no valor de R\$ 120,7 milhões no mês de maio/2024. O Custo do Produto Vendido equivale a R\$ 109,85 milhões, resultando em R\$ 10,86 milhões de Lucro Bruto no período (9% da Receita Líquida) e resultado operacional de R\$ 1,70 milhões (1%).

Deduzindo as Despesas Não Operacionais e Financeiras, foi apurado resultado negativo com Prejuízo Líquido no valor de R\$ 913 mil (-1% da Receita Líquida).

A despesa financeira no período equivale a R\$ 2,97 milhões (2% da Receita Líquida).



Como é possível observar no gráfico abaixo, com exceção do mês de dezembro/23, a Recuperando apresentou melhora significativa no seu **Resultado Operacional** (Lucro/Prejuízo antes do resultado financeiro) a partir do mês de outubro/2022 (data do pedido de Recuperação Judicial):

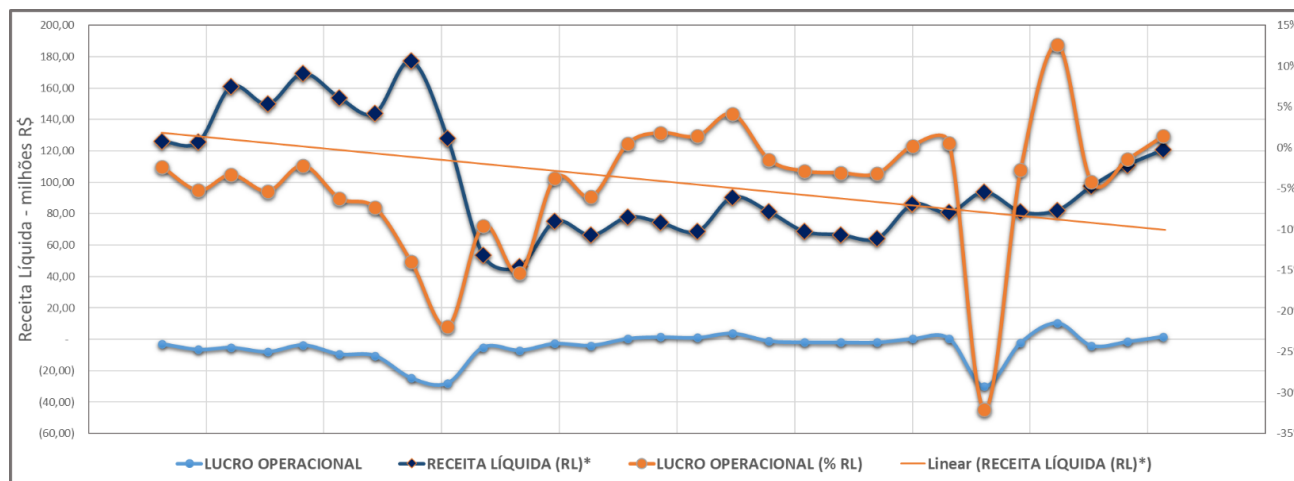

	jan/22	fev/22	mar/22	abr/22	mai/22	jun/22	jul/22	ago/22	set/22	out/22	nov/22	dez/22
RECEITA LÍQUIDA (RL)*	126	125,7	160,9	149,8	169,3	153,7	143,9	177,2	127,8	53,6	46,3	75,1
LUCRO OPERACIONAL*	2,97	-6,56	-5,34	-7,97	-3,70	-9,54	-10,52	-24,81	-28,01	-5,12	-7,12	-2,80
LUCRO OPERACIONAL (% RL)	2,4%	-5,2%	-3,3%	-5,3%	-2,2%	-6,2%	-7,3%	-14,0%	-21,9%	-9,6%	-15,4%	-3,7%

	jan/23	fev/23	mar/23	abr/23	mai/23	jun/23	jul/23	ago/23	set/23	out/23	nov/23	dez/23
RECEITA LÍQUIDA (RL)*	66,3	77,9	74,3	68,7	90,5	81,3	68,75	66,6	64,3	85,9	80,7	93,9
LUCRO OPERACIONAL*	-3,98	0,38	1,36	0,97	3,74	-1,19	-1,97	-2,05	-2,04	0,20	0,48	-30,10
LUCRO OPERACIONAL (% RL)	-6,0%	0,5%	1,8%	1,4%	4,1%	-1,5%	-2,9%	-3,1%	-3,2%	0,2%	0,6%	-32,1%

	jan/24	fev/24	mar/24	abr/24	mai/24
RECEITA LÍQUIDA (RL)*	81,2	82,2	97,4	111,0	120,7
LUCRO OPERACIONAL*	-2,19	10,37	-4,07	-1,55	1,70
LUCRO OPERACIONAL (% RL)	-2,7%	12,6%	-4,2%	-1,4%	1,4%



A Recuperanda vinha registrando **prejuízo operacional** de até -21,9% (R\$ 28 milhões) e receita líquida mensal de até R\$ 177 milhões antes do pedido de Recuperação Judicial. A partir de outubro/2022 foram verificadas reduções da receita líquida mensal em até 64%, em compensação, a Recuperanda registrou **crescimento do seu Resultado Operacional** nos mesmos períodos que ocorreram as drásticas reduções de receita, demonstrando importante melhora no seu desempenho operacional.

Contudo, no mês de dezembro/2023 a Recuperanda apresentou significativo prejuízo operacional de R\$ 30 milhões<sup>1</sup>, derivados principalmente dos ajustes contábeis referentes a **'Recuperação Judicial'** no valor de **R\$ 25 milhões** e **"Ociosidade"** no valor de **R\$ 5,9 milhões**:

<b>Despesas</b>	<b>(35.324)</b>	<b>(39.442)</b>
Recuperação Judicial.....	(25.132)	-
Ociosidade.....	(5.928)	-
Tributos/Multas.....	(2.740)	(17.633)
Outras Despesas.....	(1.524)	(8.877)
Acordo Judicial.....	-	(12.932)
	<b>(23.202)</b>	<b>(19.263)</b>

**22.1 Recuperação Judicial**

As despesas com recuperação judicial estão representadas por ajustes líquidos realizados em ativos e passivos em decorrência da conciliação de saldos da Recuperação Judicial (RJ).

<sup>1</sup>Informação detalhada no RMA de dezembro/2023 – Mov. 954



## Índices de Rentabilidade

ÍNDICES DE RENTABILIDADE	ago/23	set/23	out/23	nov/23	dez/23	jan/24	fev/24	mar/24	abr/24	mai/24
Margem de Lucro Líquido	- 0,05	- 0,05	- 0,02	- 0,02	- 0,34	- 0,06	0,10	- 0,07	- 0,04	- 0,01
Giro do Ativo	0,16	0,15	0,20	0,19	0,24	0,21	0,21	0,24	0,28	0,30
Taxa de Retorno sobre o Ativo	- 0,008	- 0,008	- 0,004	- 0,004	- 0,081	- 0,013	0,021	- 0,016	- 0,011	- 0,002

A **Margem de lucro sobre vendas** (Rentabilidade líquida das vendas) indica quanto a empresa obtém de lucro. O resultado superior ou igual a 1 indica que a empresa vem operando seu faturamento com margem de lucro positiva. Em 31/05/2024 foi apurado resultado de -0,01.

O **Giro do ativo** indica o volume de vendas praticado pela empresa em relação ao capital total investido, ou seja, mensura a eficiência na utilização do ativo para a geração de receitas. Demonstra quantas vezes o ativo girou no período. Geralmente, o valor do giro do ativo pode variar entre zero e infinito. Entretanto, valores entre 0,5 e 5 são mais comuns, sendo que resultados inferiores a esse intervalo refletem o baixo giro do ativo. Em 31/05/2024 foi apurado 0,30.

A **Taxa de Retorno sobre o Ativo** representa o retorno que o ativo total investido oferece. É a relação entre a quantidade de dinheiro ganho (ou perdido) como resultado de um investimento e a quantidade de dinheiro investido. O resultado superior ou igual a 1 indica que a empresa vem conseguindo obter retorno superior ou igual ao total investido. Em 31/05/2024 foi apurado índice de -0,002 pela Recuperanda.



## Nhandeara Transportes e Locações Ltda

DEMONSTRAÇÃO DO RESULTADO																		
Valor Expresso reais	set/23	%	out/23	%	nov/23	%	dez/23	%	jan/24	%	fev/24	%	mar/24	%	abr/24	%	mai/24	%
Receita Líquida das Atividades Operacionais	3.854	100%	5.781	100%	3.854	100%	5.608	100%	5.974	100%	5.974	100%	5.974	100%	5.974	100%	5.974	100%
Custo dos Serviços Prestados	(43.018)	-1116%	(55.212)	-955%	(47.218)	-1225%	(137.395)	-2450%	(131.829)	-2207%	(123.262)	-2063%	(119.731)	-2004%	(122.110)	-2044%	(54.131)	-906%
<b>LUCRO BRUTO</b>	<b>(39.164)</b>	<b>-1016%</b>	<b>(49.431)</b>	<b>-855%</b>	<b>(43.364)</b>	<b>-1125%</b>	<b>(131.787)</b>	<b>-2350%</b>	<b>(125.856)</b>	<b>-2107%</b>	<b>(117.288)</b>	<b>-1963%</b>	<b>(113.758)</b>	<b>-1904%</b>	<b>(116.136)</b>	<b>-1944%</b>	<b>(48.158)</b>	<b>-806%</b>
Despesas Comerciais	-	0%	-	0%	-	0%	-	0%	-	0%	-	0%	-	0%	-	0%	-	0%
Despesas Gerais e Administrativas	(90.771)	-2355%	(91.195)	-1577%	(96.419)	-2502%	(24.214)	-432%	(14.895)	-249%	(16.357)	-274%	(12.625)	-211%	(54.659)	-915%	(14.791)	-248%
Resultado da Venda de Ativo Imobilizado e Investimentos	-	0%	-	0%	-	0%	-	0%	-	0%	-	0%	-	0%	-	0%	-	0%
Outras Receitas e Despesas Operacionais Líquida	-	0%	-	0%	-	0%	3.891.006	69377%	-	0%	-	0%	(929)	-16%	-	0%	-	0%
<b>LUCRO OPERACIONAL</b>	<b>(129.935)</b>	<b>-3371%</b>	<b>(140.626)</b>	<b>-2433%</b>	<b>(139.783)</b>	<b>-3627%</b>	<b>3.735.005</b>	<b>66596%</b>	<b>(140.751)</b>	<b>-2356%</b>	<b>(133.646)</b>	<b>-2237%</b>	<b>(127.312)</b>	<b>-2131%</b>	<b>(170.796)</b>	<b>-2859%</b>	<b>(62.949)</b>	<b>-1054%</b>
Despesas Financeiras	(13.327)	-346%	(14.135)	-245%	(12.907)	-335%	(12.874)	-230%	(14.847)	-249%	(11.907)	-199%	(11.887)	-199%	(11.387)	-191%	(11.378)	-190%
Receitas Financeiras	-	0%	106	2%	216	6%	1.159	21%	118	2%	118	2%	406	7%	129	2%	132	2%
<b>RESULTADO FINANCEIRO LÍQUIDO</b>	<b>(13.327)</b>	<b>-346%</b>	<b>(14.029)</b>	<b>-243%</b>	<b>(12.691)</b>	<b>-329%</b>	<b>(11.716)</b>	<b>-209%</b>	<b>(14.728)</b>	<b>-247%</b>	<b>(11.790)</b>	<b>-197%</b>	<b>(11.481)</b>	<b>-192%</b>	<b>(11.258)</b>	<b>-188%</b>	<b>(11.246)</b>	<b>-188%</b>
<b>LUCRO/(PREJUÍZO) ANTES DOS TRIBUTOS S/LUCRO</b>	<b>(143.262)</b>	<b>-3717%</b>	<b>(154.654)</b>	<b>-2675%</b>	<b>(152.474)</b>	<b>-3956%</b>	<b>3.723.289</b>	<b>66387%</b>	<b>(155.479)</b>	<b>-2603%</b>	<b>(145.435)</b>	<b>-2435%</b>	<b>(138.793)</b>	<b>-2323%</b>	<b>(182.054)</b>	<b>-3048%</b>	<b>(74.195)</b>	<b>-1242%</b>
Contribuição Social	(115)	-3%	(182)	-3%	(135)	-3%	(481)	-9%	(189)	-3%	(257)	-4%	(215)	-4%	(190)	-3%	(550)	-9%
Imposto de Renda	(192)	-5%	(304)	-5%	(224)	-6%	(802)	-14%	(315)	-5%	(429)	-7%	(358)	-6%	(317)	-5%	(917)	-15%
Contribuição Social Diferida	-	0%	-	0%	-	0%	11.326	202%	968	16%	916	15%	991	17%	971	16%	1.524	26%
Imposto de Renda Diferido	-	0%	-	0%	-	0%	18.877	337%	1.613	27%	1.527	26%	1.652	28%	1.618	27%	2.540	43%
<b>LUCRO/(PREJUÍZO) LÍQUIDO DO PERÍODO</b>	<b>(143.569)</b>	<b>-3725%</b>	<b>(155.141)</b>	<b>-2684%</b>	<b>(152.833)</b>	<b>-3966%</b>	<b>3.752.210</b>	<b>66902%</b>	<b>(153.403)</b>	<b>-2568%</b>	<b>(143.678)</b>	<b>-2405%</b>	<b>(136.724)</b>	<b>-2289%</b>	<b>(179.973)</b>	<b>-3013%</b>	<b>(71.599)</b>	<b>-1199%</b>

A Recuperanda apresentou Receita Operacional de R\$ 5,9 mil em 31/05/2024. No entanto, registrou Custo de Serviços Prestados no valor de R\$ 54,13 mil. Considerando as Despesas Operacionais e Financeiras no valor de R\$ 26,17 mil, foi apurado resultado negativo líquido no valor de R\$ 74,2 mil.

A empresa esclareceu a ausência de receitas informando que seu único cliente é o Frigorífico Rainha da Paz e por esta razão, a diretoria decidiu por não gerar mais cobranças de aluguéis. Os desembolsos necessários (custos e despesas operacionais/financeiras) serão honrados pelo Frigorífico Rainha da Paz, posto que se beneficia do uso de seus ativos.



## 8. Dívidas Concursais e Extraconcursais

No dia 23 de novembro de 2022, foi publicado no Diário Oficial o Edital previsto no art. 52, § 1º, da Lei 11.101/2005 (mov. 95.2). Dessa forma, a dívida informada pelo RPF Group como sujeita à Recuperação Judicial, demonstrada na relação de credores juntada aos autos (Mov. 1.26 a 1.32), representava o total de **R\$ 396.057.641,01**.

Após a verificação de créditos, em 06/02/2023 a Administração Judicial apresentou a relação de credores em atendimento ao contido no Art. 7º, § 2º da referida Lei, no valor total de **R\$ 280.873.546,31**, com edital publicado em 22/02/2023, composta da seguinte forma:

CLASSE DE CREDORES	RELAÇÃO DE CREDORES DA RECUPERANDA			RELAÇÃO DE CREDORES DA ADM. JUDICIAL		
	QUANTIDADE CREDORES	VALOR RELACIONADO	PROPORÇÃO DOS CRÉDITOS	QUANTIDADE CREDORES	VALOR RELACIONADO	PROPORÇÃO DOS CRÉDITOS
I - TRABALHISTAS	46	R\$ 455.200,45	0,11%	86	R\$ 3.314.352,27	1,18%
III - QUIROGRAFÁRIOS	386	R\$ 357.983.629,37	90,39%	387	R\$ 237.237.879,33	84,46%
IV - ME e EPP	288	R\$ 37.618.811,19	9,50%	281	R\$ 40.321.314,70	14,36%
<b>TOTAL</b>	<b>720</b>	<b>R\$ 396.057.641,01</b>	<b>100%</b>	<b>754</b>	<b>R\$ 280.873.546,31</b>	<b>100,00%</b>

Como pode ser observado, ocorreram mudanças no perfil dos credores das Recuperandas, sendo que o valor dos créditos submetidos à recuperação judicial restou menor, em decorrência de exclusões e retificações realizadas com base nas habilitações e divergências analisadas, e demais documentos objeto da verificação.

Após os ajustes realizados, o número total de credores submetidos à Recuperação Judicial passou de 720 para 754, devidamente relacionados e apresentados de forma sintética no mov. 614 do processo de Recuperação Judicial.



As Recuperandas apresentaram informações sobre endividamento extraconcursal tributário e a título de Cessão fiduciária de títulos/direitos creditórios:

## CESSÃO FIDUCIÁRIA DE TÍTULOS/DIREITOS CREDITÓRIOS

As Recuperandas informaram as operações referentes à Cessão fiduciária de títulos/direitos creditórios, ocorridas após o pedido de Recuperação Judicial, com saldo de **R\$ 92,37 milhões** em 31/05/2024:



DESCRIÇÃO	CESSÃO FIDUCIÁRIA	FOMENTO	TOTAL
AR3	53.100,00	-	53.100,00
ASIA	2.458.143,75	1.000.000,00	3.458.143,75
ATHENA	38.535.495,51	15.000.000,00	53.535.495,51
BANPAR	1.947.543,69	750.000,00	2.697.543,69
CREDITISE	718.464,80	-	718.464,80
DAY MAXX	3.472.233,18	-	3.472.233,18
GAVEA	4.285.547,62	-	4.285.547,62
METROPOLITANA	3.802.434,84	-	3.802.434,84
RED	1.286.205,76	-	1.286.205,76
SIFRA	3.086.479,14	1.400.000,00	4.486.479,14
SOMA	7.132.192,56	2.000.000,00	9.132.192,56
VALOREM	4.602.560,77	-	4.602.560,77
<b>TOTAL</b>	<b>71.380.401,62</b>	<b>20.150.000,00</b>	<b>91.530.401,62</b>



RPF Group  
Cessão fiduciária de títulos/direitos creditórios

DESCRIÇÃO	CESSÃO FIDUCIÁRIA	FOMENTO	TOTAL
ASIA	5.666.135,29	2.000.000,00	7.666.135,29
ATHENA	32.542.241,39	13.500.000,00	46.042.241,39
BANPAR	1.687.143,64	750.000,00	2.437.143,64
BMA	1.317.783,93	-	1.317.783,93
CREDITISE	2.498.337,85	-	2.498.337,85
DAY MAXX	4.441.349,61	-	4.441.349,61
GAVEA	9.000.925,59	-	9.000.925,59
METROPOLITANA	3.844.897,07	-	3.844.897,07
MULTIPLICA	1.197.327,86	-	1.197.327,86
SIFRA	2.755.243,94	1.400.000,00	4.155.243,94
SOMA	4.453.194,18	2.000.000,00	6.453.194,18
VALOREM	3.313.197,40	-	3.313.197,40
<b>TOTAL</b>	<b>72.717.777,75</b>	<b>19.650.000,00</b>	<b>92.367.777,75</b>





## PASSIVO FISCAL

As Recuperandas informaram passivo tributário no valor total de R\$ 105,84 milhões em 31/05/2024, como segue demonstrado:

CONTA	CLASSIFICAÇÃO DFs	DESCRIÇÃO	SALDO EM 31/05/2024	COMPETÊNCIA MAIO/2024 (EM DIA)	OUTRAS COMPETÊNCIAS (EM ATRASO)	INSCRITO EM DÍVIDA ATIVA
2.1.4.1.01.030	OBRIGAÇÕES FISCAIS	ICMS ST A PAGAR	-	-	-	-
2.1.4.1.02.001	OBRIGAÇÕES FISCAIS	ISS A PAGAR	-	-	-	-
2.1.4.1.05.001	OBRIGAÇÕES FISCAIS	IRRF SERVICOS TERCEIROS - MATRIZ	(13.576,40)	(13.576,40)	-	-
2.1.4.2.08.001	OBRIGAÇÕES FISCAIS	COFINS/CSLL/PIS-PASEP RETIDO L10833	(16.820,25)	(16.820,25)	-	-
2.2.5.1.05.003	OBRIGAÇÕES FISCAIS	Parc. Previdenciario Cod 4743	(109.405,20)	(86.237,04)	(23.168,16)	-
2.2.5.1.05.004	OBRIGAÇÕES FISCAIS	Parc. Previdenciario Cod 4308	(1.779.107,86)	(1.186.131,70)	(592.976,16)	-
2.2.5.1.05.005	OBRIGAÇÕES FISCAIS	Parc. Previdenciario Cod 1734	(3.357.225,16)	(2.236.862,32)	(1.120.362,84)	-
2.2.5.1.05.002	OBRIGAÇÕES FISCAIS	Parc. Demais Debitos Cod 1124	(4.385.557,95)	(2.923.854,99)	(1.461.702,96)	-
2.2.5.1.05.010	OBRIGAÇÕES FISCAIS	Inss Processo 12571.720072/2016-	(4.740.413,86)	-	-	(4.740.413,86)
2.2.5.1.05.006	OBRIGAÇÕES FISCAIS	Parc. Demais Debitos Cod 1734	(6.682.670,66)	(4.452.855,68)	(2.229.814,98)	-
2.2.5.1.05.001	OBRIGAÇÕES FISCAIS	Parc. Previdenciario Cod 4720	(10.355.714,90)	(8.162.739,98)	(2.192.974,92)	-
2.2.5.1.05.009	OBRIGAÇÕES FISCAIS	Parcelamento Multa Mapa 006.869.	(16.817.463,00)	(14.230.161,00)	(2.587.302,00)	-
2.2.5.1.05.008	OBRIGAÇÕES FISCAIS	Parc. Previdenciario 4446977	(24.202.817,46)	(14.071.405,50)	(10.131.411,96)	-
2.2.5.1.05.007	OBRIGAÇÕES FISCAIS	Parc. Demais Debitos 4446895	(26.596.679,06)	(20.930.579,84)	(5.666.099,22)	-
2.1.4.5.01.012	OBRIGAÇÕES FISCAIS PARCELADAS	PARCELAMENTO ICMS 08.874281-8	(105.753,24)	(105.753,24)	-	-
2.1.4.5.01.011	OBRIGAÇÕES FISCAIS PARCELADAS	PARCELAMENTO ICMS 08.868023-5	(113.746,20)	(113.746,20)	-	-
2.1.4.5.01.003	OBRIGAÇÕES FISCAIS PARCELADAS	PARCELAMENTO DE ICMS	(139.044,12)	(139.044,12)	-	-
2.1.4.5.01.014	OBRIGAÇÕES FISCAIS PARCELADAS	PARCELAMENTO SISTEMA S - 2247-D	(10.077,32)	(10.077,32)	-	-
2.1.4.5.01.015	OBRIGAÇÕES FISCAIS PARCELADAS	PARCELAMENTO SISTEMA S - 2248-D	(26.747,83)	(26.747,83)	-	-
2.2.2.2.02.003	OBRIGAÇÕES FISCAIS PARCELADAS	PARCELAMENTO ICMS 08.874281-8 LONGO PRAZO	(1.224.975,03)	(1.224.975,03)	-	-
2.2.2.2.02.002	OBRIGAÇÕES FISCAIS PARCELADAS	PARCELAMENTO ICMS 08.868023-5 LONGO PRAZO	(1.298.602,45)	(1.298.602,45)	-	-
2.2.2.2.02.001	OBRIGAÇÕES FISCAIS PARCELADAS	PARCELAMENTO DE ICMS - LONGO PRAZO	(1.297.745,12)	(1.297.745,12)	-	-
2.2.2.2.01.010	OBRIGAÇÕES FISCAIS PARCELADAS	PARCELAMENTO SISTEMA S - 2247-D	(45.393,30)	(45.393,30)	-	-
2.2.2.2.01.011	OBRIGAÇÕES FISCAIS PARCELADAS	PARCELAMENTO SISTEMA S - 2248-D	(128.518,08)	(128.518,08)	-	-
2.1.4.2.09.001	OBRIGAÇÕES SOCIAIS E TRABALHISTAS	INSS S/ AUTONOMOS // CESSAO MAO-DE-OBRA	(2.032,85)	(2.032,85)	-	-
2.1.4.2.05.001	OBRIGAÇÕES SOCIAIS E TRABALHISTAS	INSS S/ PRODUTORES RURAIS	(105.464,37)	(105.464,37)	-	-
2.1.3.2.01.001	OBRIGAÇÕES SOCIAIS E TRABALHISTAS	FGTS A PAGAR	(306.988,49)	(306.988,49)	-	-
2.1.4.1.04.001	OBRIGAÇÕES SOCIAIS E TRABALHISTAS	IRRF FUNCIONARIOS/ADMINIST.	(469.343,18)	(469.343,18)	-	-
2.1.3.2.02.001	OBRIGAÇÕES SOCIAIS E TRABALHISTAS	INSS A PAGAR	(1.509.501,98)	(1.509.501,98)	-	-
<b>TOTAL</b>			<b>(105.841.385,32)</b>	<b>(75.095.158,26)</b>	<b>(26.005.813,20)</b>	<b>(4.740.413,86)</b>
OBRIGAÇÕES FISCAIS			(99.057.451,76)	(68.311.224,70)	(26.005.813,20)	(4.740.413,86)
OBRIGAÇÕES FISCAIS PARCELADAS			(4.390.602,69)	(4.390.602,69)	-	-
OBRIGAÇÕES SOCIAIS E TRABALHISTAS			(2.393.330,87)	(2.393.330,87)	-	-
<b>TOTAL</b>			<b>(105.841.385,32)</b>	<b>(75.095.158,26)</b>	<b>(26.005.813,20)</b>	<b>(4.740.413,86)</b>



Nhandeara Transportes e Locações Ltda. 5.1.1. Fiscal		
CONTA	DESCRIÇÃO	31/05/2024
2.1.4.1.02.01	Iss A Pagar - Matriz	(32,24)
2.1.4.2.01.01	PIS A PAGAR	(40,30)
2.1.4.2.02.01	COFINS A PAGAR	(186,00)
2.1.4.2.08.01	Cofins/Csll/Pis-Pasep Retido L10	(41,66)
2.1.4.4.01.01	Provisao Irap Lucro Presumido A	(1.234,42)
2.1.4.4.02.01	Provisao Csll Lucro Presumido A	(720,66)
<b>TOTAL</b>		<b>(2.255,28)</b>

## AÇÕES AJUIZADAS APÓS PEDIDO DA RECUPERAÇÃO JUDICIAL

As Recuperandas apresentaram levantamento das ações ajuizadas após o pedido de Recuperação Judicial, que ocorreu em 17/10/2022:

NATUREZA	PROCESSO	DATA DE ENTRADA	PERÍODO CONTRATUAL	AUTOR	RÉU	POLO	FASE PROCESSUAL	TRÂNSITO EM JULGADO	VALOR DA CAUSA
TRABALHISTA	0000918-07.2022.5.09.0018	07/11/2022	01/2018 10/2022	BRUNO EMANUEL AVELANEDA FERREIRA	FRIGORIFICO RAINHA DA PAZ LTDA	PASSIVO	CUMPRIMENTO DE SENTENÇA	NÃO	48.536,19
TRABALHISTA	0001040-87.2022.5.09.0513	21/12/2022	02/2002 10/2022	ANDERSON RENO DENEGA	FRIGORIFICO RAINHA DA PAZ LTDA	PASSIVO	RECURSAL	NÃO	68.848,89
TRABALHISTA	0000001-09.2023.5.09.0129	03/01/2023	01/2014 09/2022	TEMOCRITO LINCON DA CRUZ	FRIGORIFICO RAINHA DA PAZ LTDA	PASSIVO	RECURSAL	NÃO	176.289,50
TRABALHISTA	0000112-05.2023.5.09.0513	06/02/2023	08/2018 10/2022	GUILHERME LOIOLA DE SOUZA	FRIGORIFICO RAINHA DA PAZ LTDA	PASSIVO	CONHECIMENTO	NÃO	76.659,51
TRABALHISTA	0000165-57.2023.5.09.0651	27/02/2023	06/2020 06/2022	ALLAN GERI ALVARENGA	FRIGORIFICO RAINHA DA PAZ LTDA	PASSIVO	CONHECIMENTO	NÃO	101.358,00
TRABALHISTA	0000250-74.2023.5.09.0673	15/03/2023	03/2020 06/2022	ANDERSON DE ALMEIDA SILVA	FRIGORIFICO RAINHA DA PAZ LTDA	PASSIVO	RECURSAL	NÃO	193.203,11
TRABALHISTA	0000269-10.2023.5.09.0664	17/03/2023	09/2018 03/2023	KETLIN CRISTINA VIEIRA DE SOUZA	FRIGORIFICO RAINHA DA PAZ LTDA	PASSIVO	CONHECIMENTO	NÃO	107.754,48
TRABALHISTA	0000294-23.2023.5.09.0664	26/03/2023	08/2020 02/2022	DENILCE APARECIDA MAXIMO DE CARVALHO	FRIGORIFICO RAINHA DA PAZ LTDA	PASSIVO	RECURSAL	NÃO	120.650,00
TRABALHISTA	0000368-80.2023.5.09.0663	14/04/2023	09/2021 10/2022	JOSE ANTONIO ELOY SANTANA SILVA	FRIGORIFICO RAINHA DA PAZ LTDA	PASSIVO	RECURSAL	NÃO	35.050,53
TRABALHISTA	0000368-75.2023.5.09.0018	20/04/2023	07/2019 01/2023	PAULO SERGIO STORTI JUNIOR	FRIGORIFICO RAINHA DA PAZ LTDA	PASSIVO	RECURSAL	NÃO	218.272,38
TRABALHISTA	0000413-15.2023.5.09.0007	03/05/2023	03/2021 03/2022	ROBERTO LIMA FILHO	FRIGORIFICO RAINHA DA PAZ LTDA	PASSIVO	RECURSAL	NÃO	93.499,64
TRABALHISTA	0000469-70.2023.5.09.0129	24/05/2023	05/2022 03/2023	GABRIELA CONTIERO	FRIGORIFICO RAINHA DA PAZ LTDA	PASSIVO	RECURSAL	NÃO	13.572,53
TRABALHISTA	0000530-75.2023.5.09.0663	05/06/2023	09/2018 04/2023	MAURO SERGIO MELO	FRIGORIFICO RAINHA DA PAZ LTDA	PASSIVO	CONHECIMENTO	NÃO	75.605,57
TRABALHISTA	0000622-45.2023.5.09.0019	30/06/2023	08/2019 11/2022	LUIZ DIEGO SCUSSEL	FRIGORIFICO RAINHA DA PAZ LTDA	PASSIVO	RECURSAL	NÃO	24.158,11
TRABALHISTA	0000624-23.2023.5.09.0663	03/07/2023	05/2021 11/2022	WANDERLEY SANTOS DE FREITAS	FRIGORIFICO RAINHA DA PAZ LTDA	PASSIVO	RECURSAL	NÃO	61.333,07
TRABALHISTA	0000628-25.2023.5.09.0513	05/07/2023	05/2018 03/2023	EDER ALEXANDRO NASCIMENTO	FRIGORIFICO RAINHA DA PAZ LTDA	PASSIVO	CONHECIMENTO	NÃO	50.875,04
TRABALHISTA	0000639-54.2023.5.09.0513	07/07/2023	08/2017 07/2022	GLAUCIA DE OLIVEIRA MARTINS SANTOS	FRIGORIFICO RAINHA DA PAZ LTDA	PASSIVO	CONHECIMENTO	NÃO	37.811,35
TRABALHISTA	0000717-80.2023.5.09.0664	25/07/2023	11/2021 06/2022	MARCIO SILVA DO CARMO	FRIGORIFICO RAINHA DA PAZ LTDA	PASSIVO	RECURSAL	NÃO	90.233,22
TRABALHISTA	0000710-33.2023.5.09.0668	31/07/2023	08/2019 03/2023	ANA CLAUDIA SEVERINO DOS SANTOS	FRIGORIFICO RAINHA DA PAZ LTDA	PASSIVO	CONHECIMENTO	NÃO	67.556,33
TRABALHISTA	0000752-43.2023.5.09.0663	04/08/2023	03/2017 09/2021	CLAUDINEI CABRAL DE OLIVEIRA	FRIGORIFICO RAINHA DA PAZ LTDA	PASSIVO	CONHECIMENTO	NÃO	300.000,00
TRABALHISTA	0000819-39.2023.5.09.0006	09/08/2023	03/2021 03/2023	KEVIN DOUGLAS CHAGAS	FRIGORIFICO RAINHA DA PAZ LTDA	PASSIVO	CONHECIMENTO	NÃO	53.105,56
TRABALHISTA	0000752-38.2023.5.09.0018	09/08/2023	04/2021 10/2022	RAJANE CRISTINA DOS SANTOS	FRIGORIFICO RAINHA DA PAZ LTDA	PASSIVO	RECURSAL	NÃO	144.639,01



NATUREZA	PROCESSO	DATA DE ENTRADA	PERÍODO CONTRATUAL	AUTOR	RÉU	POLO	FASE PROCESSUAL	TRÂNSITO EM JULGADO	VALOR DA CAUSA
TRABALHISTA	0000792-22.2023.5.09.0664	17/08/2023	04/2021 10/2022	JOÃO WESLEY MOURA DA SILVA	FRIGORIFICO RAINHA DA PAZ LTDA	PASSIVO	RECURSAL	NÃO	56.264,10
TRABALHISTA	0000869-34.2023.5.09.0663	11/09/2023	07/2019 vigente	JOÃO BATISTA SANTOS JUNIOR	FRIGORIFICO RAINHA DA PAZ LTDA	PASSIVO	CONHECIMENTO	NÃO	117.010,62
TRABALHISTA	0000939-04.2023.5.09.0129	27/09/2023	03/2023 05/2023	JHEISON BRENDU LUDUGERIO	FRIGORIFICO RAINHA DA PAZ LTDA	PASSIVO	CONHECIMENTO	NÃO	59.185,60
TRABALHISTA	0001019-77.2023.5.09.0513	19/10/2023	03/2020 02/2022	MARCOS LEANDRO ELIAS LOPES	FRIGORIFICO RAINHA DA PAZ LTDA	PASSIVO	CONHECIMENTO	NÃO	28.027,28
TRABALHISTA	0001056-42.2023.5.09.0663	24/10/2023	03/2019 vigente	AUDINALDO DOS SANTOS	FRIGORIFICO RAINHA DA PAZ LTDA	PASSIVO	CONHECIMENTO	NÃO	103.048,00
TRABALHISTA	0001060-56.2023.5.09.0121	27/10/2023	11/2017 vigente	CLAUDINEI LUCAS DE OLIVEIRA	FRIGORIFICO RAINHA DA PAZ LTDA	PASSIVO	CONHECIMENTO	NÃO	86.205,58
TRABALHISTA	0001222-71.2023.5.09.0664	06/12/2023	07/2023 10/2023	SILVIO APARECIDO MAXIMIANO DE OLIVEIRA	FRIGORIFICO RAINHA DA PAZ LTDA	PASSIVO	RECURSAL	NÃO	12.956,61
TRABALHISTA	0001197-61.2023.5.09.0663	07/12/2023	11/2019 07/2022	ANDREIA SANTOS DE FARIA	FRIGORIFICO RAINHA DA PAZ LTDA	PASSIVO	CONHECIMENTO	NÃO	82.544,24
TRABALHISTA	0001260-83.2023.5.09.0664	18/12/2023	05/2017 vigente	LINDOMAR CARDOSO GASPAR	FRIGORIFICO RAINHA DA PAZ LTDA	PASSIVO	CONHECIMENTO	NÃO	34.042,50
TRABALHISTA	0001272-53.2023.5.09.0129	30/12/2023	11/2020 10/2022	ELCIO TECO DOS SANTOS NETO	FRIGORIFICO RAINHA DA PAZ LTDA	PASSIVO	CONHECIMENTO	NÃO	23.345,00
TRABALHISTA	0001260-56.2023.5.09.0673	30/12/2023	11/2020 10/2022	VANILSON SOARES COSTA	FRIGORIFICO RAINHA DA PAZ LTDA	PASSIVO	CONHECIMENTO	NÃO	40.595,00
TRABALHISTA	0000058-37.2024.5.09.0664	18/01/2024	03/2011 09/2022	ADILENE PEREIRA ALBINO	FRIGORIFICO RAINHA DA PAZ LTDA	PASSIVO	CONHECIMENTO	NÃO	40.000,00
TRABALHISTA	0000074-33.2024.5.09.0068	26/01/2024	10/2021 10/2023	GABRIEL ILAN WERNER PAIXÃO	FRIGORIFICO RAINHA DA PAZ LTDA	PASSIVO	CONHECIMENTO	NÃO	42.600,00
TRABALHISTA	0000073-48.2024.5.09.0068	26/01/2024	02/2022 12/2023	PATRICIA WEISS	FRIGORIFICO RAINHA DA PAZ LTDA	PASSIVO	CONHECIMENTO	NÃO	87.308,17
TRABALHISTA	0000129-37.2024.5.09.0018	08/02/2024	11/2023 12/2023	CARLOS EDUARDO MORAES	FRIGORIFICO RAINHA DA PAZ LTDA	PASSIVO	CONHECIMENTO	NÃO	13.996,62
TRABALHISTA	0000217-57.2024.5.09.0121	29/02/2024	03/2022 12/2022	RUANITON RODRIGUES DA SILVA	FRIGORIFICO RAINHA DA PAZ LTDA	PASSIVO	CONHECIMENTO	NÃO	35.337,60
TRABALHISTA	0000232-46.2024.5.09.0664	06/03/2024	04/2022 10/2022	BRUNO CAMARGO DOS SANTOS	FRIGORIFICO RAINHA DA PAZ LTDA	PASSIVO	CONHECIMENTO	NÃO	25.491,90
TRABALHISTA	0000276-33.2024.5.09.0513	18/03/2024	12/2022 12/2023	GABRIEL SOUZA MESQUITA	FRIGORIFICO RAINHA DA PAZ LTDA	PASSIVO	CONHECIMENTO	NÃO	7.944,00
TRABALHISTA	0000280-03.2024.5.09.0018	20/03/2024	12/2022 02/2023	JOSMAR FERREIRA	FRIGORIFICO RAINHA DA PAZ LTDA	PASSIVO	CONHECIMENTO	NÃO	30.813,66
TRABALHISTA	0000349-17.2024.5.09.0121	03/04/2024	12/2022 vigente	VINICIUS DE JESUS SANTOS	FRIGORIFICO RAINHA DA PAZ LTDA	PASSIVO	CONHECIMENTO	NÃO	68.254,52
TRABALHISTA	0000379-57.2024.5.09.0863	09/04/2024	05/2015 12/2023	JOÃO CARLOS FERREIRA DE OLIVEIRA	FRIGORIFICO RAINHA DA PAZ LTDA	PASSIVO	CONHECIMENTO	NÃO	128.312,97
TRABALHISTA	0000388-37.2024.5.09.0663	16/04/2024	08/2021 vigente	JOSE FRANCISCO ULTRAMAR LIMA	FRIGORIFICO RAINHA DA PAZ LTDA	PASSIVO	CONHECIMENTO	NÃO	243.520,28
TRABALHISTA	0000484-77.2024.5.09.0008	19/04/2024	04/2021 05/2022	JEFFERSON CARLOS FERREIRA DOS SANTOS	FRIGORIFICO RAINHA DA PAZ LTDA	PASSIVO	CONHECIMENTO	NÃO	31.102,81
TRABALHISTA	0000431-48.2024.5.09.0121	22/04/2024	08/2020 04/2024	ANDREIA DOS SANTOS	FRIGORIFICO RAINHA DA PAZ LTDA	PASSIVO	CONHECIMENTO	NÃO	53.494,00
TRABALHISTA	0000434-88.2024.5.09.0513	24/04/2024	02/2016 03/2024	LUCAS COSTA SALES	FRIGORIFICO RAINHA DA PAZ LTDA	PASSIVO	CONHECIMENTO	NÃO	118.538,02
TRABALHISTA	0000474-58.2024.5.09.0129	25/04/2024	02/2022 vigente	MILENE ROCHA FERREIRA	FRIGORIFICO RAINHA DA PAZ LTDA	PASSIVO	CONHECIMENTO	NÃO	35.931,00
TRABALHISTA	0000503-97.2024.5.09.0068	02/05/2024	03/2022 12/2022	ALEXSANDRO DE JESUS COSTA	FRIGORIFICO RAINHA DA PAZ LTDA	PASSIVO	CONHECIMENTO	NÃO	35.337,60
TRABALHISTA	0000466-31.2024.5.09.0663	03/05/2024	05/2017 06/2022	ESPOLIO DE ADENILSON RODRIGUES	FRIGORIFICO RAINHA DA PAZ LTDA	PASSIVO	CONHECIMENTO	NÃO	134.183,00
TRABALHISTA	0000557-28.2024.5.09.0015	10/05/2024	06/2023 04/2024	GIORDANO BRUNO MOCELLIN	FRIGORIFICO RAINHA DA PAZ LTDA	PASSIVO	CONHECIMENTO	NÃO	44.882,12
TRABALHISTA	0000578-50.2024.5.09.0129	23/05/2024	05/2023 05/2024	FRIGORIFICO RAINHA DA PAZ LTDA	HELOISA MICAELLY SOARES DE OLIVEIRA	ATIVA	CONHECIMENTO	NÃO	3.712,23
TRABALHISTA	0000544-17.2024.5.09.0019	24/05/2024	06/2015 05/2024	RAIMUNDA ARAGÃO DOS SANTOS	FRIGORIFICO RAINHA DA PAZ LTDA	PASSIVO	CONHECIMENTO	NÃO	61.831,19
TRABALHISTA	0000610-44.2024.5.09.0668	25/05/2024	05/2020 02/2024	ALEXSANDRO RAISKI SADOUNHIC	FRIGORIFICO RAINHA DA PAZ LTDA	PASSIVO	CONHECIMENTO	NÃO	22.312,32
TRABALHISTA	0000611-29.2024.5.09.0068	26/05/2024	03/2022 vigente	CARLOS MIGUEL SILVERIO TRISTÃO	FRIGORIFICO RAINHA DA PAZ LTDA	PASSIVO	CONHECIMENTO	NÃO	478.380,39
TRABALHISTA	0000542-50.2024.5.09.0019	28/05/2024	11/2020 11/2023	GILMAR DOS SANTOS	FRIGORIFICO RAINHA DA PAZ LTDA	PASSIVO	CONHECIMENTO	NÃO	163.520,00
TRABALHISTA	0000584-81.2024.5.09.0121	30/05/2024	07/2021 03/2023	DOUGLAS SPARAPAN DA SILVA	FRIGORIFICO RAINHA DA PAZ LTDA	PASSIVO	CONHECIMENTO	NÃO	176.759,10
TRABALHISTA	0000559-91.2024.5.09.0663	30/05/2024	11/2016 02/2023	NATALY AGUIAR LUZ DA SILVA	FRIGORIFICO RAINHA DA PAZ LTDA	PASSIVO	CONHECIMENTO	NÃO	32.828,12



NATUREZA	PROCESSO	DATA DE ENTRADA	AUTOR	RÉU	POLO	FASE PROCESSUAL	TRÂNSITO EM JULGADO	VALOR DA CAUSA
CÍVEL	0010936-72.2022.8.16.0170	18/10/2022	ALCEDIR DE MARCO	FRIGORÍFICO RAINHA DA PAZ	PASSIVO	LEVANTADA SUSPENSÃO	NÃO	668.668,00
CÍVEL	5006874-58.2022.8.24.0079	31/10/2022	JOCELINO DE SOUSA FILHO	FRIGORÍFICO RAINHA DA PAZ	PASSIVO	FASE INSTRUTÓRIA	NÃO	54.278,70
CÍVEL	0063166-742022.8.16.0014	31/10/2022	KURICA AMBIENTAL S/A	FRIGORÍFICO RAINHA DA PAZ	PASSIVO	ARQUIVADO PROVISORIAMENTE	NÃO	5.681,34
CÍVEL	0063828-38.2022.8.16.0014	08/11/2022	KURICA AMBIENTAL S/A	FRIGORÍFICO RAINHA DA PAZ	PASSIVO	LEVANTADA SUSPENSÃO	NÃO	4.940,80
CÍVEL	0011715-27.2022.8.16.0170	08/11/2022	MARINA MARIA KLIEMAMN	FRIGORÍFICO RAINHA DA PAZ	PASSIVO	FASE RECURSAL	NÃO	104.200,13
CÍVEL	0066175-44.2022.8.16.0014	21/11/2022	MULTIPLICA FUNDO DE INVESTIMENTO EM DIREITOS CREDITÓRIOS	FRIGORÍFICO RAINHA DA PAZ	PASSIVO	PROCESSO SUSPENSO	NÃO	3.202.994,00
CÍVEL	5030166-54.2022.8.08.0035	12/12/2022	RONALDO ANTONIO DE ALMEIDA COSTA EIRELI E OUTRO	FRIGORÍFICO RAINHA DA PAZ	PASSIVO	FASE INICIAL	NÃO	162.121,60
CÍVEL	1008792-14.2023.8.26.0100	27/01/2023	BANCO DAYCOVAL S.A.	FRIGORÍFICO RAINHA DA PAZ	PASSIVO	PROCESSO SUSPENSO	NÃO	6.732.926,59
CÍVEL	0000115-32.2023.8.16.0054	27/01/2023	RENATE SCHOLL	FRIGORÍFICO RAINHA DA PAZ	PASSIVO	AGUARDANDO DECISÃO	NÃO	10.000,00
CÍVEL	1029900-02.2023.8.26.0100	13/03/2023	HY II FUNDO DE INVESTIMENTO EM DIREITOS CREDITÓRIOS	FRIGORÍFICO RAINHA DA PAZ	PASSIVO	PROCESSO SUSPENSO	NÃO	3.565.529,99
CÍVEL	0006026-39.2023.8.16.0017	22/03/2023	UNAVANTI FUNDO DE INVESTIMENTO EM DIREITOS CREDITÓRIOS	FRIGORÍFICO RAINHA DA PAZ	PASSIVO	PROCESSO SUSPENSO	NÃO	123.832,47
CÍVEL	0000731-83.2023.8.16.0061	30/03/2023	ALESIO KRIELOW E DOUGLAS RODRIGO KRIELOW	FRIGORÍFICO RAINHA DA PAZ	PASSIVO	FASE INICIAL	NÃO	101.961,60
CÍVEL	0002495-17.2023.8.16.0090	03/05/2023	ILZA BENEDITA	FRIGORÍFICO RAINHA DA PAZ	PASSIVO	FASE RECURSAL	NÃO	1.155.867,38
CÍVEL	5019869-52.2023.4.04.7001	12/05/2023	UNIÃO - FAZENDA NACIONAL	FRIGORÍFICO RAINHA DA PAZ	PASSIVO	PROCESSO SUSPENSO	NÃO	5.908.744,98
CÍVEL	0002900-53.2023.8.16.0090	31/05/2023	NOVACKI INDUSTRIA S/A	FRIGORÍFICO RAINHA DA PAZ	PASSIVO	PROCESSO SUSPENSO	NÃO	10.836,43
CÍVEL	0074493-79.2023.8.16.0014	13/11/2023	OLMAR BELINCANTA	FRIGORÍFICO RAINHA DA PAZ	PASSIVO	FASE FINAL	NÃO	136.408,59
CÍVEL	0008326-46.2024.8.16.0014	15/02/2024	BRAZ FRANCISCO DOS SANTOS	FRIGORÍFICO RAINHA DA PAZ	PASSIVO	FASE FINAL	NÃO	5.000,00
CÍVEL	0012098-17.2024.8.16.0014	29/02/2024	TIAGO MENDES DOS SANTOS	FRIGORÍFICO RAINHA DA PAZ	PASSIVO	FASE INICIAL	NÃO	1.600,00
CÍVEL	0012794-53.2024.8.16.0014	04/03/2024	JOSÉ CARLOS DE OLIVEIRA JUNIOR	FRIGORÍFICO RAINHA DA PAZ	PASSIVO	FASE INICIAL	NÃO	5.000,00
CÍVEL	0027482-20.2024.8.16.0014	26/04/2024	LAILA CAROLINE FRANCO	FRIGORÍFICO RAINHA DA PAZ	PASSIVO	FASE INICIAL	NÃO	5.000,00
CÍVEL	0058328-88.2022.8.16.0014	07/10/2022	AGROPASTORIL PASSO CUE LTDA.	FRIGORÍFICO RAINHA DA PAZ	PASSIVO	LEVANTADA SUSPENSÃO	NÃO	754.251,33



Nhandeara Transportes e Locações Ltda.  
Ações - Pós ajuizamento da RJ.

NATUREZA	PROCESSO	DATA DE ENTRADA	AUTOR	RÉU	POLO	FASE PROCESSUAL	TRÂNSITO EM JULGADO	VALOR DA CAUSA
CÍVEL	0006969-65.2023.8.16.0014	13/02/2023	AMANDA MAYUMI HATAQUEIAMA	NHANDEARA TRANSPORTES E LOCAÇÃO LTDA - ME	PASSIVO	LEVANTADA SUSPENSÃO	NÃO	2.146,27
CÍVEL	0017959-18.2023.8.16.0014	04/04/2023	BANCO BRADESCO FINANCIAMENTOS S.A.	NHANDEARA TRANSPORTES E LOCAÇÃO LTDA - ME	PASSIVO	FASE INICIAL	NÃO	574.533,36
CÍVEL	1043964-17.2023.8.26.0100	11/04/2023	BANCO SOFISA S/A	NHANDEARA TRANSPORTES E LOCAÇÃO LTDA - ME	PASSIVO	FASE INICIAL	NÃO	3.923.313,31



## 9. Fluxo de Caixa

DESCRIÇÃO	MAIO/2024 REALIZADO
Saldo Inicial	3.980.621,80
<b>Entradas</b>	<b>125.356.808,17</b>
Recbto Venda Suíno	41.387.903,52
Recbto Venda Grãos	17.184.883,77
Outros Recebimentos	20.000,00
Antecipação de Recebíveis (-) Financeiro	68.801.265,13 (2.037.244,25)
<b>Saídas</b>	<b>(123.293.873,05)</b>
<b>Gastos Fixos</b>	<b>(25.039.276,25)</b>
Gastos com Pessoal	(4.929.322,28)
Gastos Adm/Manut./Comercial	(4.316.275,17)
Gastos Tribut.	(29.878,63)
Manut Oper.	(12.290.204,45)
Extraconcursal	(2.683.374,23)
Concursal	(647.763,64)
Financeiro	(142.457,85)
<b>Entradas (-) Gastos Fixos</b>	<b>100.317.531,92</b>
<b>Gastos Variáveis</b>	<b>(98.254.596,80)</b>
Operação	(87.903.677,61)
Gastos Adm/Manut./Comercial	(10.350.918,02)
Financeiro	(1,17)
<b>Entradas - Saídas</b>	<b>2.062.935,12</b>
<b>Saldo Final Disponível</b>	<b>6.043.556,92</b>

A Recuperanda “Frigorífico Rainha da Paz” apresentou o fluxo de caixa realizado no mês de maio demonstrando Entradas no valor de R\$ 125,36 milhões e Saídas no valor de R\$ 123,29 milhões, restando saldo final disponível de R\$ 6,04 milhões.

Informou ainda que devido ao processo de recuperação judicial, os prazos médios na compra de insumos foram reduzidos pelos fornecedores, e assim, está financiando suas atividades através da antecipação de recebíveis.

Para manutenção do fluxo de caixa, a empresa optou pela redução do prazo médio de recebimento de vendas.



## Indicadores de Atividade

PRAZOS MÉDIOS (em dias)	out/23	nov/23	dez/23	jan/24	fev/24	mar/24	abr/24	mai/24
Prazo Médio de Recebimento de Vendas	25,0	28,9	28,1	33,0	30,0	27,1	24,8	22,1
Prazo Médio de Rotação de Estoques	13,6	14,8	14,9	19,1	20,5	18,5	15,1	12,2
Prazo Médio de Pagamento de Fornecedores	8,3	9,0	12,0	16,1	19,8	17,4	15,4	15,5

CICLO OPERACIONAL E FINANCEIRO	out/23	nov/23	dez/23	jan/24	fev/24	mar/24	abr/24	mai/24
Ciclo Operacional	38,6	43,7	43,0	52,1	50,6	45,6	39,9	34,3
Ciclo Financeiro	30,3	34,7	31,0	36,0	30,8	28,3	24,5	18,8
Posicionamento Relativo	3,0	3,2	2,3	2,1	1,5	1,6	1,6	1,4

O **Ciclo Operacional** indica o prazo que se entende do momento da compra da matéria-prima ou dos insumos até o recebimento no caixa, dos recursos decorrentes da venda dos insumos transformados em produtos acabados. Em 31/05/2024 esse tempo representa cerca de 34 dias.

O **Ciclo Financeiro** ou **Ciclo de Caixa** indica o tempo decorrido entre o momento que a empresa coloca o dinheiro (pagamento ao fornecedor) e o momento em que recebe as vendas (recebimento do cliente), representando cerca de 19 dias em 31/05/2024.

O **Posicionamento Relativo** indica a relação proporcional entre o Prazo Médio de Recebimento com o Prazo Médio de Pagamento, demonstrando quantas vezes paga o fornecedor para cada vez que recebe do cliente (quanto menor, melhor: quando abaixo de 1 (um), significa que a empresa recebe do cliente antes de pagar o fornecedor). Em 31/05/2024 a empresa pagou o fornecedor cerca de 1,4 vezes antes de receber do cliente.



## 10. Pró-labore dos Sócios Administradores

Na decisão de mov. 671 (10/02/2023), o MM Juízo determinou a equalização dos pró-labores dos sócios das Recuperandas e que esses pagamentos sejam informados ao Juízo mensalmente:

Neste panorama apresentado, notadamente diante da *nítida* desproporcionalidade da situação de crise da recuperanda, devem os sócios – que também atuam como administradores – equalizar o respectivo salário de modo a compatibilizá-los com a situação que a recuperanda atualmente enfrenta, sob pena de serem destituídos da administração, conforme art. 64, incisos IV, alíneas *b* e *c*, e parágrafo único, todos da Lei nº 11.101/2005:

**Lei nº 11.101/2005. Art. 64.** Durante o procedimento de recuperação judicial, o devedor ou seus administradores serão mantidos na condução da atividade empresarial, sob fiscalização do Comitê, se houver, e do administrador judicial, salvo se qualquer deles:

**IV** – houver praticado qualquer das seguintes condutas:

**b)** efetuar despesas injustificáveis por sua natureza ou vulto, em relação ao capital ou gênero do negócio, ao movimento das operações e a outras circunstâncias análogas;

**c)** descapitalizar injustificadamente a empresa ou realizar operações prejudiciais ao seu funcionamento regular;

**Parágrafo único.** Verificada qualquer das hipóteses do caput deste artigo, o juiz destituirá o administrador, que será substituído na forma prevista nos atos constitutivos do devedor ou do plano de recuperação judicial.

Assim, **DEFIRO** o prazo de 10 dias para que a “RPF Group” apresente a revisão da remuneração mensal dos sócios-administradores, sob pena de afastamento dos sócios-administradores, bem como **DETERMINO** que os pagamentos mensais aos sócios-administradores sejam informados ao Juízo mês-a-mês, devendo a administradora judicial velar pela compatibilização da remuneração mensal com a situação de crise econômica-financeira da recuperanda, a fim de se evitar a ocorrência de lesão aos credores.

Fragmento extraído da decisão do mov. 671.1 – pág 3. (*grifo nosso*)



Em cumprimento à determinação judicial, as Recuperandas informaram no mov. 931 a implementação de redução gradativa dos pró-labores dos sócios, como segue demonstrado:

Dando sequência ao programa de redução de custo que está sendo implementado pelas Recuperandas, após a propositura da presente Recuperação Judicial, foi implementado, desde janeiro/2023, a redução gradativa do pró-labore dos sócios Osmar, Valdecir e José Geraldo, conforme demonstrativos de pagamentos acostados aos autos.

O plano de redução do pró-labore, já implementado, previu e se encontra em execução:

- a) Redução no pró-labore do mês de janeiro/2023, pago em fevereiro/2023, redução de 15% para cada um dos sócios;
- b) Redução do pró-labore do mês de fevereiro de 2023, pago no mês de março/2023, redução **de mais 15 %** para cada um dos sócios;
- c) Redução do pró-labore do mês de março de 2023, que será pago no mês de abril/2023, **de mais 15%** para cada um dos sócios.

Fragmento extraído do mov. 931

Apresentou também à Administração Judicial os holerites e comprovantes de pagamento<sup>2</sup> de pró-labore realizados aos sócios administradores, referente aos períodos de janeiro/2023 a maio/2024, contemplando as reduções relacionadas no quadro abaixo:

<sup>2</sup> Os comprovantes de pagamento apresentados foram verificados pela Administração Judicial e não foram juntados para preservar o sigilo dos dados bancários dos sócios.





Descrição	out/22	nov/22	dez/22	jan/23	fev/23	mar/23	abr/23
Pró-labore - Osmar	385.000,00	385.000,00	385.000,00	327.250,00	278.000,00	236.300,00	200.855,00
Pró-labore - Valdecir	385.000,00	385.000,00	385.000,00	327.250,00	278.000,00	236.300,00	200.855,00
Pró-labore - José	330.000,00	330.000,00	330.000,00	280.500,00	238.000,00	202.300,00	171.955,00
INSS	220.000,00	220.000,00	220.000,00	187.000,00	158.800,00	134.980,00	114.733,00
<b>Total</b>	<b>1.320.000,00</b>	<b>1.320.000,00</b>	<b>1.320.000,00</b>	<b>1.122.000,00</b>	<b>952.800,00</b>	<b>809.880,00</b>	<b>688.398,00</b>
% Redução		0,00%	0,00%	15,00%	15,08%	15,00%	15,00%

\*\*\* Obs.: sobre as remunerações brutas de pró-labore ocorre a incidência de 27,5% de IRRF e INSS que são descontados de cada sócio no momento do pagamento

Sendo assim, foi constatado a redução de 15% no valor total do pró-labore do mês de **janeiro/23** em relação ao de dezembro/22, que passou de R\$ 1.320.000,00 para R\$ 1.122.000,00: redução no valor de R\$ 198.000,00.

No mês de **fevereiro/23** o valor total do pró-labore foi reduzido para R\$ 952.800,00, diminuindo mais R\$ 169.200,00, equivalente a 15,08% do valor do pró-labore de janeiro/23 (R\$1.122.000,00).

No mês de **março/23** houve uma redução de 15% no valor total do pró-labore, em comparação ao de fevereiro/2023, resultando em uma redução no valor de R\$ 142.920,00.

Em **abril/23** ocorreu a última redução de pró-labore para R\$ 688.398,00, equivalente a 15% do valor de março/2023, diminuindo o valor total de R\$ 121.482,00.

A **redução total** realizada nos meses de janeiro a abril/2023 monta o valor de **R\$ 631.602,00**, que equivale a **47,85%** do valor mensal anteriormente pago aos sócios administradores.

A partir do mês de **maio/2023** não foram aplicadas novas reduções dos valores pagos aos sócios administradores, como segue demonstrado nos holerites do mês de **maio/2024**:



Demonstrativo de Pagamento de Salário					Demonstrativo de Pagamento de Salário					Demonstrativo de Pagamento de Salário				
MÊS/ANO 05/2024					MÊS/ANO 05/2024					MÊS/ANO 05/2024				
EMPRESA 1 - FRIGORIFICO RAINHA DA PAZ LTDA CNPJ 03.990.431/0001.30 LOCAL DIRETORIA					EMPRESA 1 - FRIGORIFICO RAINHA DA PAZ LTDA CNPJ 03.990.431/0001.30 LOCAL DIRETORIA					EMPRESA 1 - FRIGORIFICO RAINHA DA PAZ LTDA CNPJ 03.990.431/0001.30 LOCAL DIRETORIA				
CADASTRO - NOME DATA ADMISSÃO - CARGO CBO					CADASTRO - NOME DATA ADMISSÃO - CARGO CBO					CADASTRO - NOME DATA ADMISSÃO - CARGO CBO				
13347 JOSE GERALDO BELANSON 01/12/2021 DIRETOR 123105					4344 OSMAR JOSE BELANCON 01/08/2000 DIRETOR 123105					4526 VALDEOR BELANCON 01/09/2008 DIRETOR 123105				
COD.	DESCRIÇÃO	REFERÊNCIA	VENCIMENTOS	DESCONTOS	COD.	DESCRIÇÃO	REFERÊNCIA	VENCIMENTOS	DESCONTOS	COD.	DESCRIÇÃO	REFERÊNCIA	VENCIMENTOS	DESCONTOS
1800	Pro-Labore	220,00	171.955,00		1800	Pro-Labore	220,00	200.855,00		1800	Pro-Labore	220,00	200.855,00	
2001	INSS Pro Labore	11,00		856,48	2001	INSS Pro Labore	11,00		856,48	2001	INSS Pro Labore	11,00		856,48
2020	IRRF Pro Labore	27,50		46.156,10	2020	IRRF Pro Labore	27,50		54.103,60	2020	IRRF Pro Labore	27,50		54.103,60
SALÁRIO BASE 171.955,00 SALÁRIO CONTR. INSS 7.786,02 FAIXA IRRF 27,50 TOTAL DE VENCIMENTOS 171.955,00 TOTAL DE DESCONTOS 47.012,58					SALÁRIO BASE 200.855,00 SALÁRIO CONTR. INSS 7.786,02 FAIXA IRRF 27,50 TOTAL DE VENCIMENTOS 200.855,00 TOTAL DE DESCONTOS 64.990,08					SALÁRIO BASE 200.855,00 SALÁRIO CONTR. INSS 7.786,02 FAIXA IRRF 27,50 TOTAL DE VENCIMENTOS 200.855,00 TOTAL DE DESCONTOS 64.990,08				
BASE CÁLC. FUTS 0,00 FUTS DO MÊS 0,00 BASE CÁLCULO IRRF 171.955,00 VALOR LÍQUIDO 124.942,44					BASE CÁLC. FUTS 0,00 FUTS DO MÊS 0,00 BASE CÁLCULO IRRF 200.855,00 VALOR LÍQUIDO 145.894,94					BASE CÁLC. FUTS 0,00 FUTS DO MÊS 0,00 BASE CÁLCULO IRRF 200.855,00 VALOR LÍQUIDO 145.894,94				
13347 - JOSE GERALDO BELANSON					4344 - OSMAR JOSE BELANCON					4526 - VALDEOR BELANCON				



## 11. Considerações Finais

Com base nos exames realizados e devidamente detalhados no presente relatório, informa serem estas as considerações necessárias até o momento, ficando à disposição para eventuais esclarecimentos.

Londrina, 15 de julho de 2024.

## 12. Documentos Verificados

Documento A – Balanço Patrimonial e Demonstrativo do Resultado do período referente ao mês de MAIO/2024.

## 13. Administradora Judicial

EXÍMIA ADMINISTRAÇÃO JUDICIAL E PERÍCIA LTDA | CNPJ 38.039.842/0001-20

KELLY CRISTINA BOMBONATTO | OAB/PR 24.369

ADRIANA C. C. LUCIANO KOTHE | CRC-PR 60134/O-1

